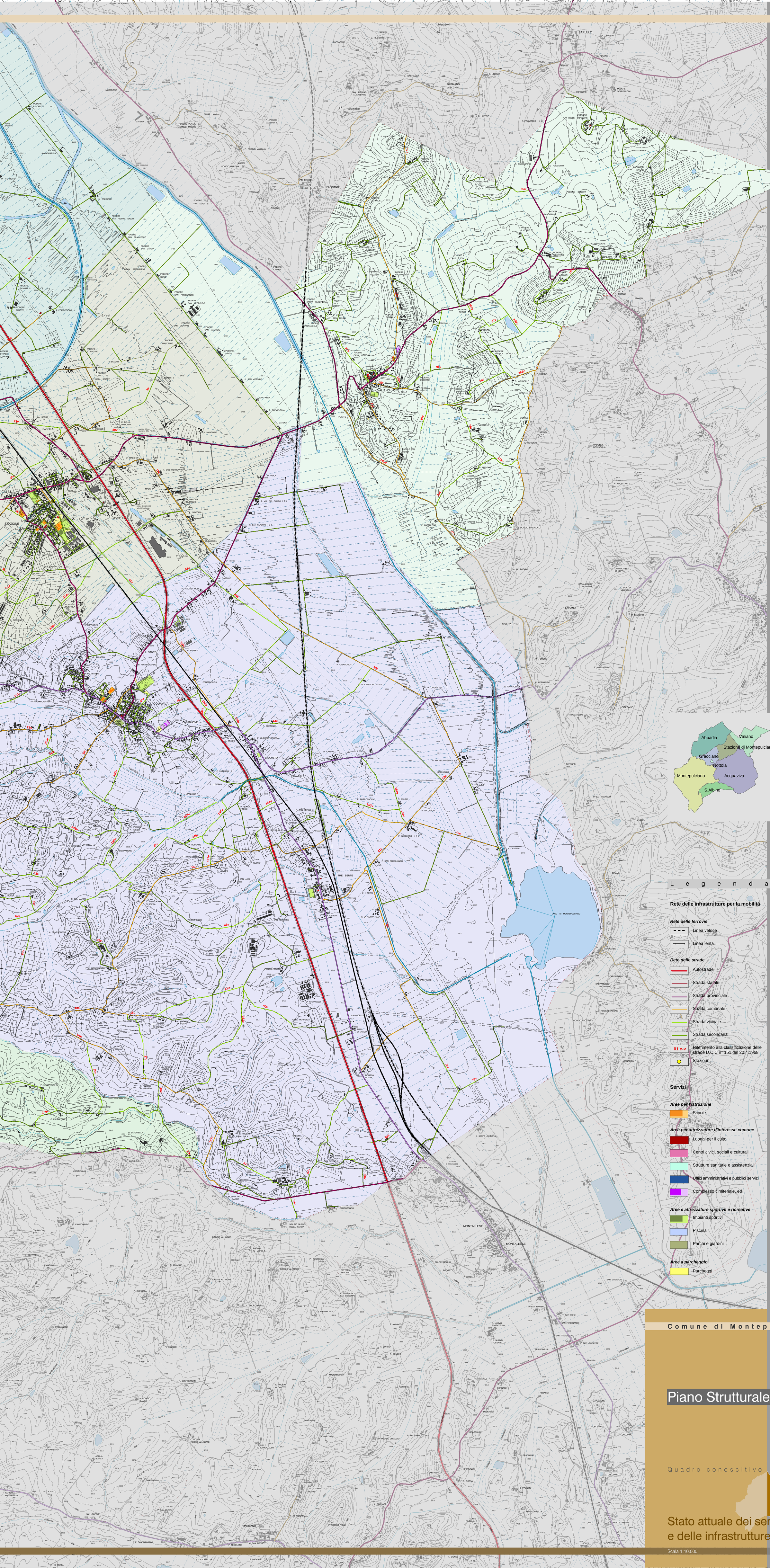


Comune di Montepulciano

**Progettisti :**
Patrizio Mazzadini
Paolo Conti
Roberto Vezzosi

**Coprogettisti**
Massimo Bertone (per I.A.C.)
Sara Bindi Fortoni

# Piano Strutturale

**Geologia e idrogeologia:**
Progeo associati

**Agricoltura, ecosistemi paesaggio agrario:**
Monica Conte

**Rappresentazione dei patrimoni territoriali:**
Massimo Carlo

**Collaboratori:**
Massimo Dolfino (per I.A.C.)
Mauro Massa (per I.A.C.)
Lorenzo Secci (per I.A.C.)
Stefano Alberti
Claudia Cocconi
Nina Pasquale

Quadro conoscitivo

## Stato attuale dei servizi e delle infrastrutture QC15

Scala 1:10.000

Dicembre 2004