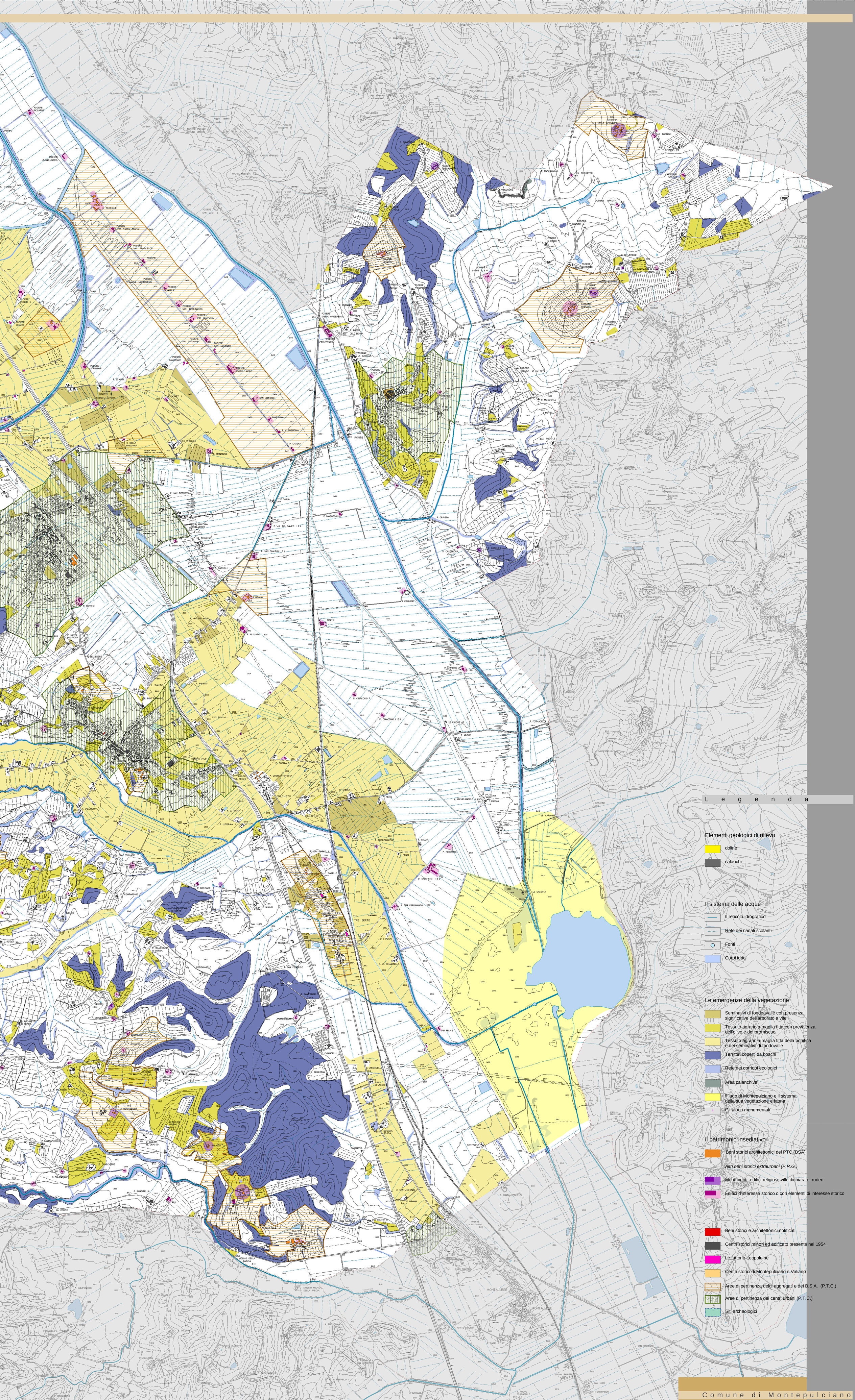

L e g e n d a

Elementi geologici di rilievo

- doline
- calanchi

Il sistema delle acque

- Il reticolo idrografico
- Rete dei canali scolanti
- Fonti
- Corpi idrici

Le emergenze della vegetazione

- Seminativi di fondovalle con presenza significative dell'arboriato a vite
- Tessuto agrario a maglia fitta con prevalenza dell'olivo e del promiscuo
- Tessuto agrario a maglia fitta della bonifica e dei seminativi di fondovalle
- Territori coperti da boschi
- Rete dei corridoi ecologici
- Area calanchiva
- Il lago di Montepulciano e il sistema della sua vegetazione e fauna
- Gli alberi monumentali

Il patrimonio insediativo

- Beni storici architettonici del PTC (BSA)
- *Altri beni storici extraurbani (P.R.G.)*
- Monumenti, edifici religiosi, ville dichiarate, ruderi
- Edifici d'interesse storico o con elementi di interesse storico

- Beni storici e architettonici notificati
- Centri storici minori ed edificato presente nel 1954
- Le fattorie Leopoldine
- Centri storici di Montepulciano e Valiano
- Aree di pertinenza degli aggregati e dei B.S.A. (P.T.C.)
- Aree di pertinenza dei centri urbani (P.T.C.)
- Siti archeologici

Comune di Montepulciano

Progettisti
Fabrizio Mezzadini
Paolo Corsi
Roberto Vezzosi

Coprogettisti
Massimo Bertone (per IA.C.)
Sara Bindi Fortuni

Piano Strutturale

Geologia e idrogeologia:
Progetto associati

Agricoltura, ecosistemi, paesaggio agrario
Monica Coletta

Rappresentazione dei patrimoni territoriali:
Massimo Carta

Collaboratori:
Massimo Duchini (per IA.C.)
Mauro Malesci (per IA.C.)
Lorenzo Secci (per I.A.C.)
Stefano Alberti
Claudia Cecconi
Nico Gonzalez

Progetto

Le invarianti strutturali

P08.1

Scala 1:10.000

Giugno 2007