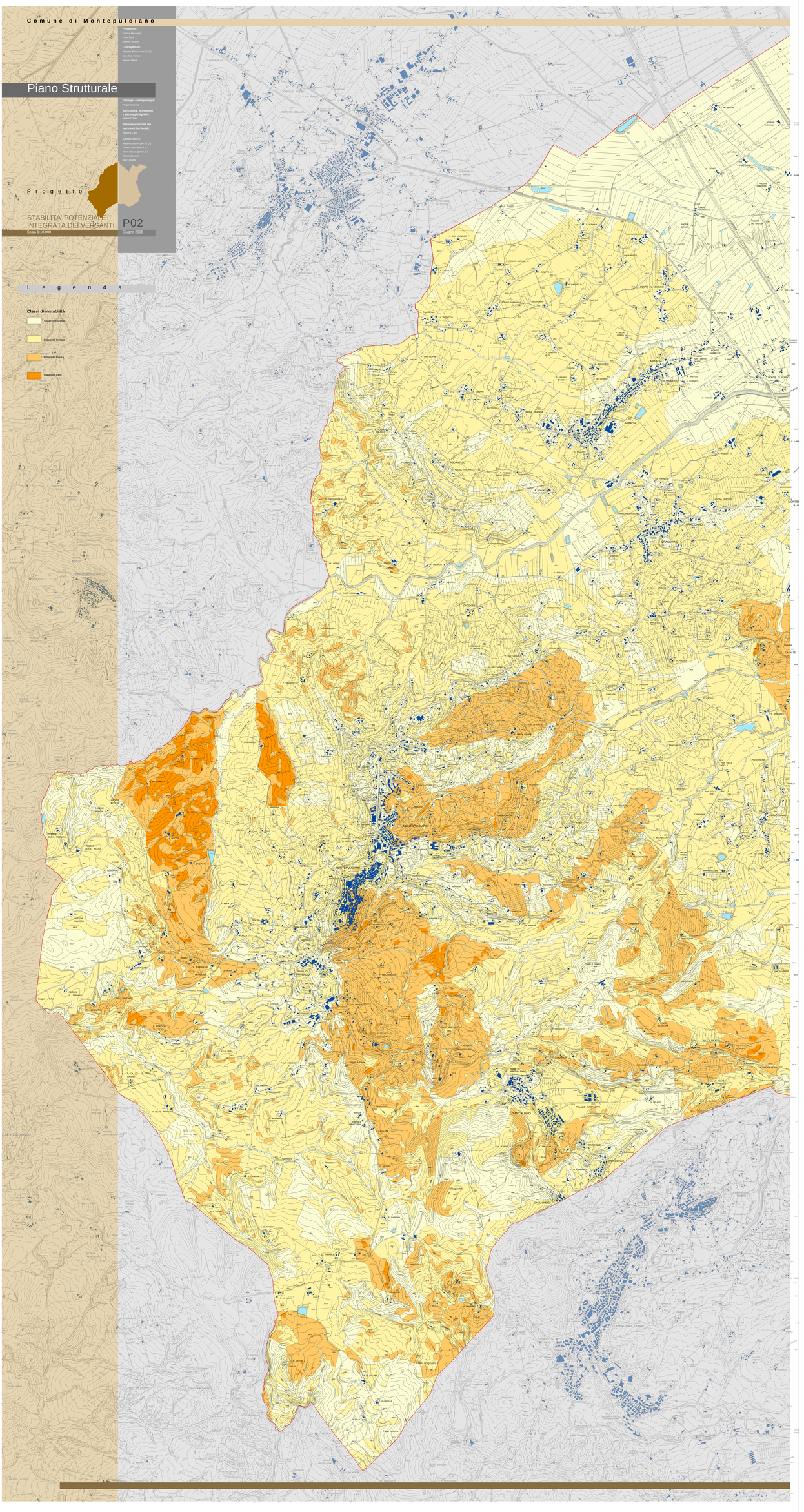
Comune di Montepulciano
Progettisti:
Fabrizio Mezzadrini
Paolo Corsi
Roberto Vaccini
Coprogettisti:
Massimo Bertone (per I.A. C.)
Sara Bindi Fortini
Stefano Alberti
Piano Strutturale
Geologia e idrogeologia:
Progeo Associati
Agricoltura, ecosistemi e paesaggio agrario:
Monica Colella
Rappresentazione dei patrimoni territoriali:
Massimo Carta
Collaboratori:
Massimo Duchini (per I.A. C.)
Lorenzo Sacco (per I.A. C.)
Mauro Massai (per I.A. C.)
Claudia Cecconi
Nico Crociani
Progetto
STABILITA' POTENZIALE INTEGRATA DEI VERSANTI
Scala 1:10.000
P02
Giugno 2006
Legenda
Classi di instabilità
Situazione stabile
Instabilità limitata
Instabilità media
Instabilità forte