

Studio Tecnico Associato **MAGGI**

Dott.Ing. MARCO MAGGI Dott.Ing. GIACOMO MAGGI
Via di Gracciano nel Corso, n. 82 53045 Montepulciano (SI)
Tel/Fax 0578/756030 - email: studioassociatomaggi@gmail.com

RICHIEDENTI	AZ. AGR. BONARI FABIO AZ. AGR. PESCAIA DI BONARI SABRINA		
PROGETTO	Piano di Miglioramento agricolo ambientale con valore di Piano attuativo		
COMUNE DI	Montepulciano	Via di Pescaia 6	
TITOLO DISEGNO	Interventi in programma		
Tavola	Scala 1:2000	Data Ottobre 2020	Il progettista
4	Disegno n° 1644	Archivio A	Il proprietario
	Tavole complessive 9	Pratica n° 3380	
	File TAVOLE PMAA.dwg		

INTERVENTI SOTTOPOSTI A PROGRAMMA

- A** Frazionamento aziendale tramite estensione temporale di affitto porzione di azienda di Sabrina Bonari
- B** Sostituzione edilizia di due fienili per ricavare alloggi agrituristici, previa bonifica coperture in eternit
- C** Parziale sostituzione copertura, previa bonifica eternit, della rimessa attrezzi
- D** Realizzazione di breve tratto di stradella imbrecciata

- Proprietà di Roberto Bonari - in pensione
- Proprietà di Fabio Bonari
- Porzione attualmente in affitto a Fabio Bonari
- Porzione attualmente in affitto breve a Sabrina Bonari - da estendere
- - - Porzione del fabbricato n.4 su cui è prevista bonifica eternit
- - - Tratto di stradella imbrecciata da realizzare

N.B. Pratica con porzione di interventi sottoposti a PSR con finanziamento già autorizzato.

Estratto di Mappa - Montepulciano foglio 115- Torrita di Siena foglio 65

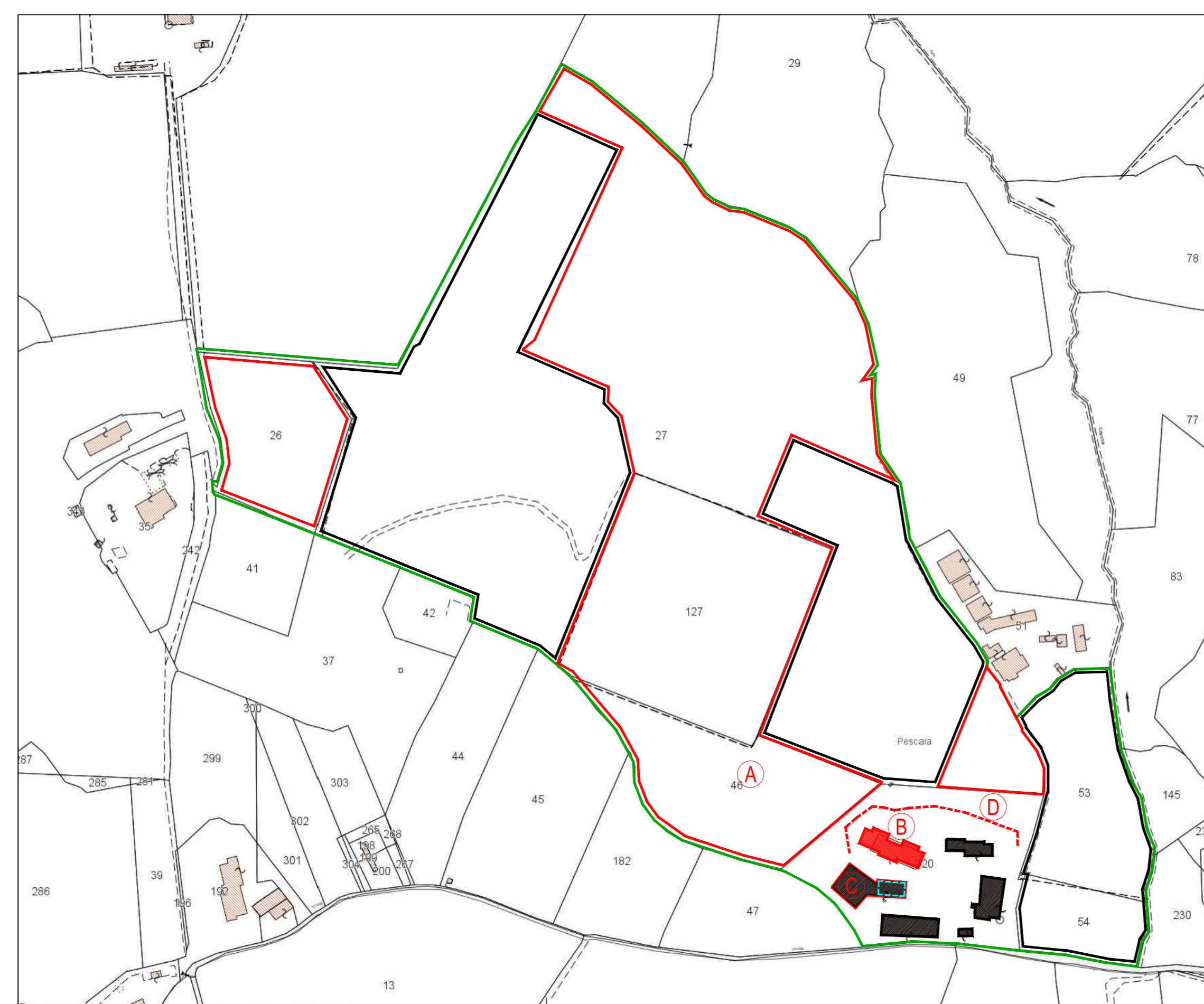

Montepulciano foglio 115

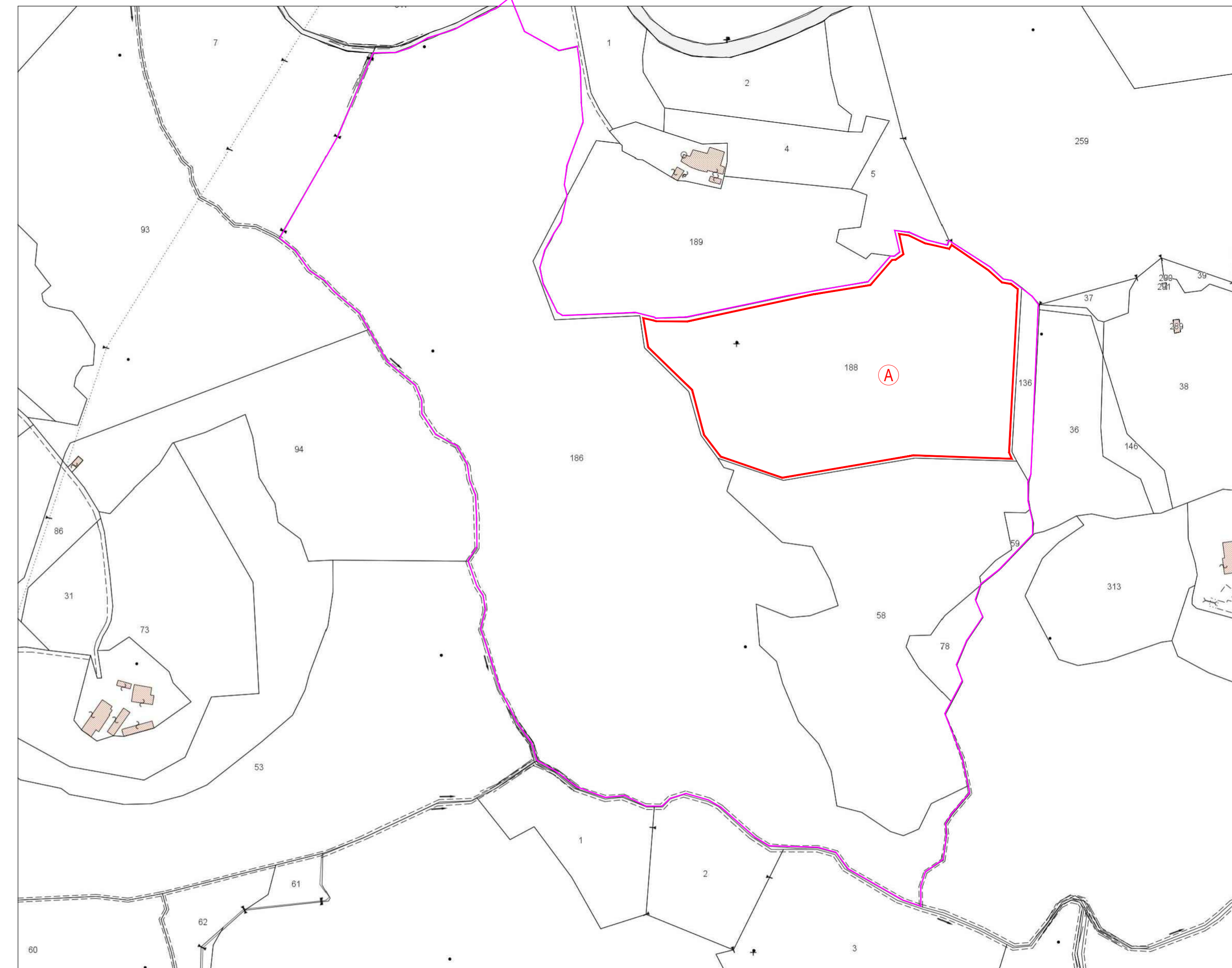

Torrita di Siena foglio 65