







## Studio Tecnico Associato **MAGGI**

Dott.Ing. MARCO MAGGI Dott.Ing. GIACOMO MAGGI  
Via di Gracciano nel Corso, n. 82 53045 Montepulciano (SI)  
Tel/Fax 0578/756030 - email: studioassociatomaggi@gmail.com

RICHIEDENTI	AZ. AGR. BONARI FABIO AZ. AGR. PESCAIA DI BONARI SABRINA		
PROGETTO	Piano di Miglioramento agricolo ambientale con valore di Piano attuativo		
COMUNE DI	Montepulciano	Via di Pescaia 6	
TITOLO DISEGNO	Vincoli		
Tavola	Scala 1:2000	Data Ottobre 2020	Il progettista
3	Disegno n° 1644	Archivio A	Il proprietario
	Tavole complessive 9	Pratica n° 3380	
	File TAVOLE PMAA.dwg		

### LEGENDA:

-  Aree sottoposte a vincolo idrogeologico ai sensi del RD 3267 del 1923
-  Aree di salvaguardia zone coperte da boschi - vincolo idrogeologico ai sensi della L.R. 39/2000 e vincolo art. 142 Dlgs 42/2004
-  Vincolo paesaggistico

-  Proprietà di Roberto Bonari - in pensione
-  Proprietà di Fabio Bonari
-  Porzione attualmente in affitto a Fabio Bonari
-  Porzione attualmente in affitto breve a Sabrina Bonari

**N.B. Pratica con porzione di interventi sottoposti a PSR con finanziamento già autorizzato.**

### Estratto di Mappa - Montepulciano foglio 115- Torrita di Siena foglio 65

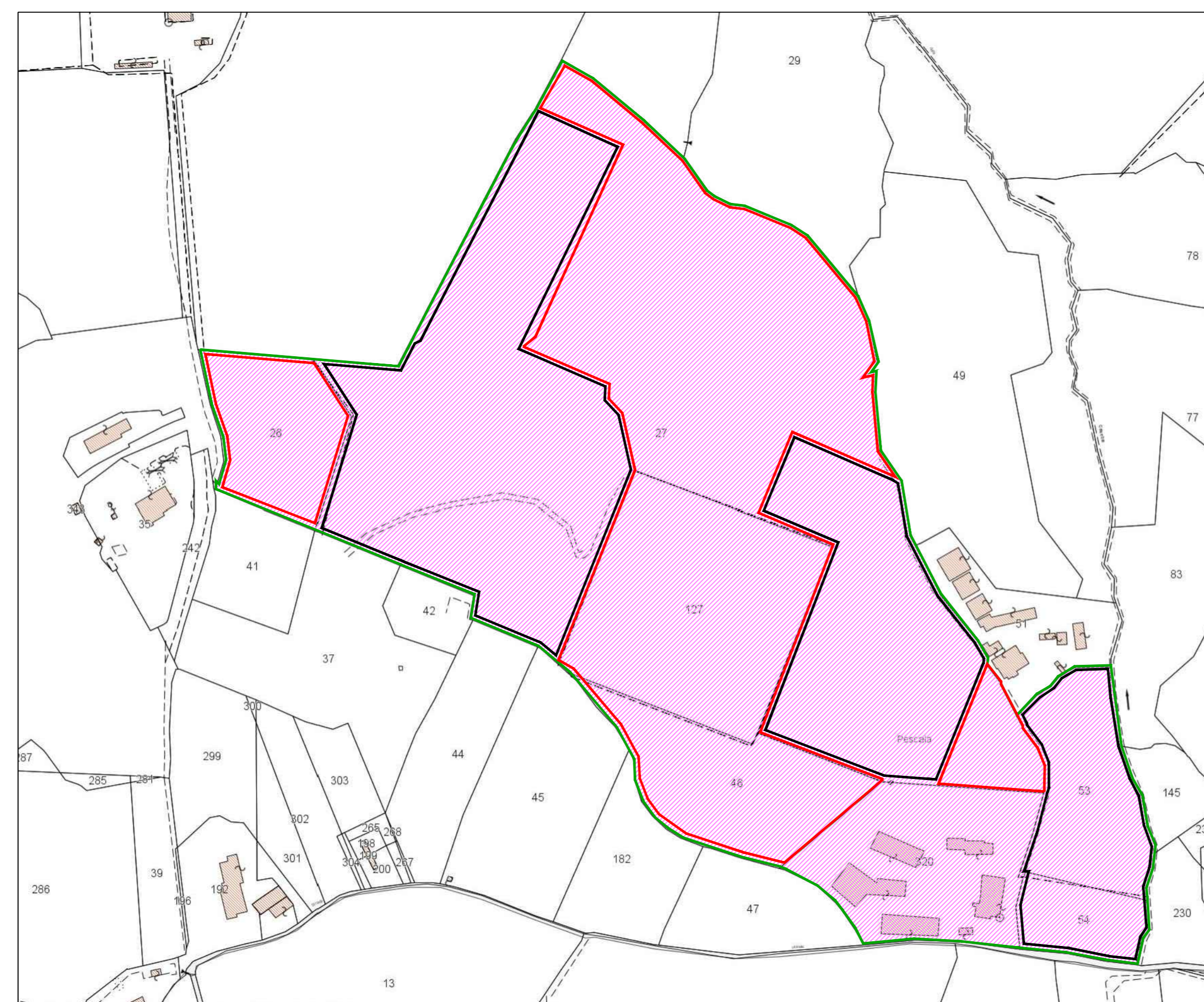

Montepulciano foglio 115

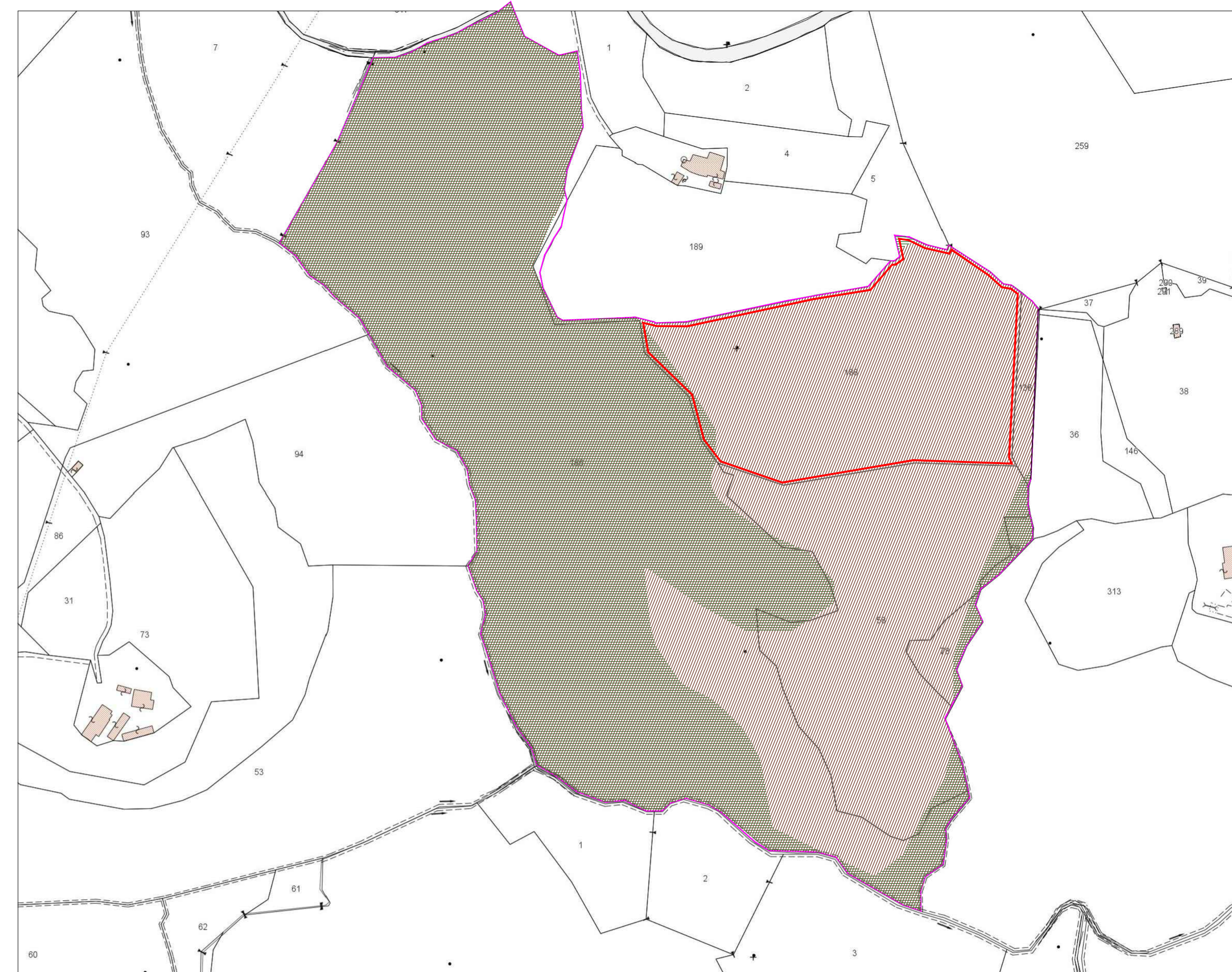

Torrita di Siena foglio 65