

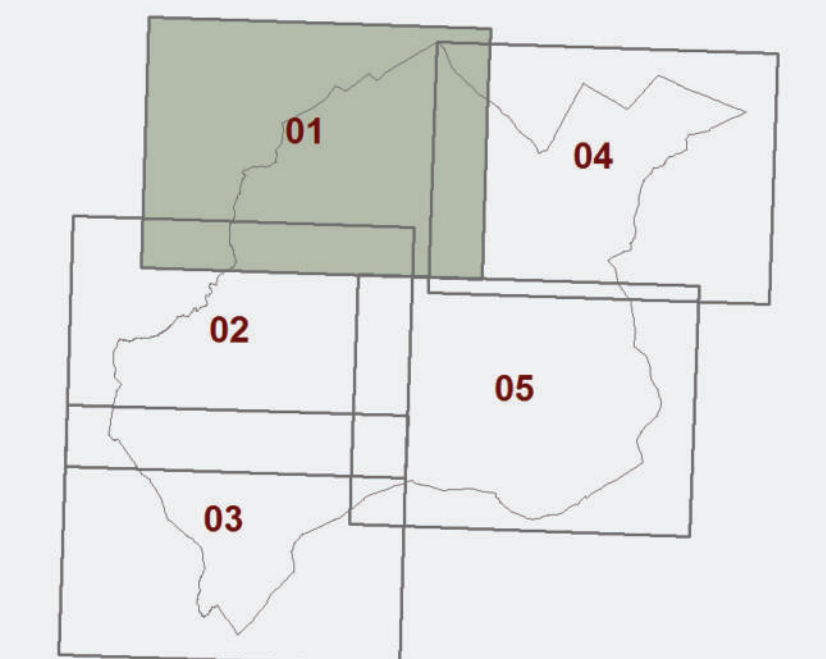

**Piano Strutturale**  
**Comune di Montepulciano**

**Carta Geomorfológica**

**TAVOLA QC.03/01**



Luglio 2019

Scala 1:10.000

**LEGENDA**

**Forme, processi e depositi gravitativi di versante**

- Soilfuso localizzato
- Fiana non cartografabile
- Orlo di scarpata di erosione
- Orlo di scarpata di frana
- Orlo di scarpata
- Area di influenza scarpate attive (erosione e di frana)
- Area interessata da soilfuso generalizzato
- Corpo di frana con movimento indeterminato
- Area di influenza dei fenomeni attivi
- Area potenzialmente instabile
- Area soggetta a franosità diffusa

**Forme, processi e depositi per acque correnti superficiali**

- Area soggetta ad erosione profonda
- Area soggetta ad erosione superficiale
- Area soggetta ad erosione di limitata estensione
- Orlo di scarpata di erosione fluviale o torrentizia
- Alveo con tendenza all'approfondimento
- Depositi alluvionali
- Depositi eluvio colluviali
- Depositi laevusti, palustri, tortuosi e di colmata
- Area soggetta a ristagno d'acqua
- Area soggetta ad erosione a canali

**Forme, processi carici**

Dolina

**Forme, processi e depositi antropici e manufatti**

- Area intensamente rimodellata
- Cava attiva
- Cava inattiva
- Rilevato stradale, autostradale e ferroviario
- Terrazzamento agrario
- Arginature

**STATO DI ATTIVITA'**

Attivo Quiescente Non attivo

Attivo	Quiescente	Non attivo

**SINDACO E ASSESSORE ALL'URBANISTICA**  
Michele Angiolini

**RESPONSABILE DEL PROCEDIMENTO**  
Massimo Bertone

**GARANTE DELL'INFORMAZIONE E DELLA PARTECIPAZIONE**  
Luigi Pagnotta

**PROGETTISTI:**  
Roberto Vizzoli (capogruppo)  
Matteo Russo  
Massimo Tofanelli  
Mara Rita Cecconi (Vd)

**STUDI GEOLOGICI, SISMICI, IDRAULICI**  
Piero Esposito  
Massimiliano Rossi  
Federico Frangi  
Davide Gianuzzi  
Giuseppe Giammusci  
Laura Giammusci  
Lucia Bonfiglioli  
Miko Frascioni

**COLLABORATORI**  
Milo Pagnotta

**PER L'AMMINISTRAZIONE COMUNALE:**  
Stefano Dentice  
Massimo D'Unger  
Claudia Neri  
Michela Montanari  
Ldb Progetti G&E srl (societa' a partecipazione comunale)

