

# STUDIO TECNICO ASSOCIATO PICCARDI



**Studio  
Tecnico  
Associato  
Piccardi**

Assessorato Piccardi geometra  
Francesca Piccardi geometra

Via Benedetto nel Corso n. 12  
53045 MONTEPULCIANO (SI)  
Tel. 0577/15181  
Fax 0577/15181  
piccardi@tinmail.it  
piccardi@tinmail.it

Comune di **MONTEPULCIANO**  
DIRETTORI: **DIAMANTO CONTI** di **ALAMANO CONTI**  
**SOCIETA' AGRICOLA S.A.S.**  
Progetto: **PIANO DI RINGHIERAMENTO AGRICOLO ABBONDANTE**  
AGRICOLA S.A.S.

Tabella n. **20**

Oggetto: **PIANIMETRIA CANTINA**  
VIA DEL TEATRO 13

Data: 03/11/2017  
Scala: 1:100

LO STUDIO SI RISERVA OGNI DIRITTO DI PROPRIETA' SUL PRESENTE  
DISSEGNO E NE VIETA LA RIPRODUZIONE ANCHE PARZIALE

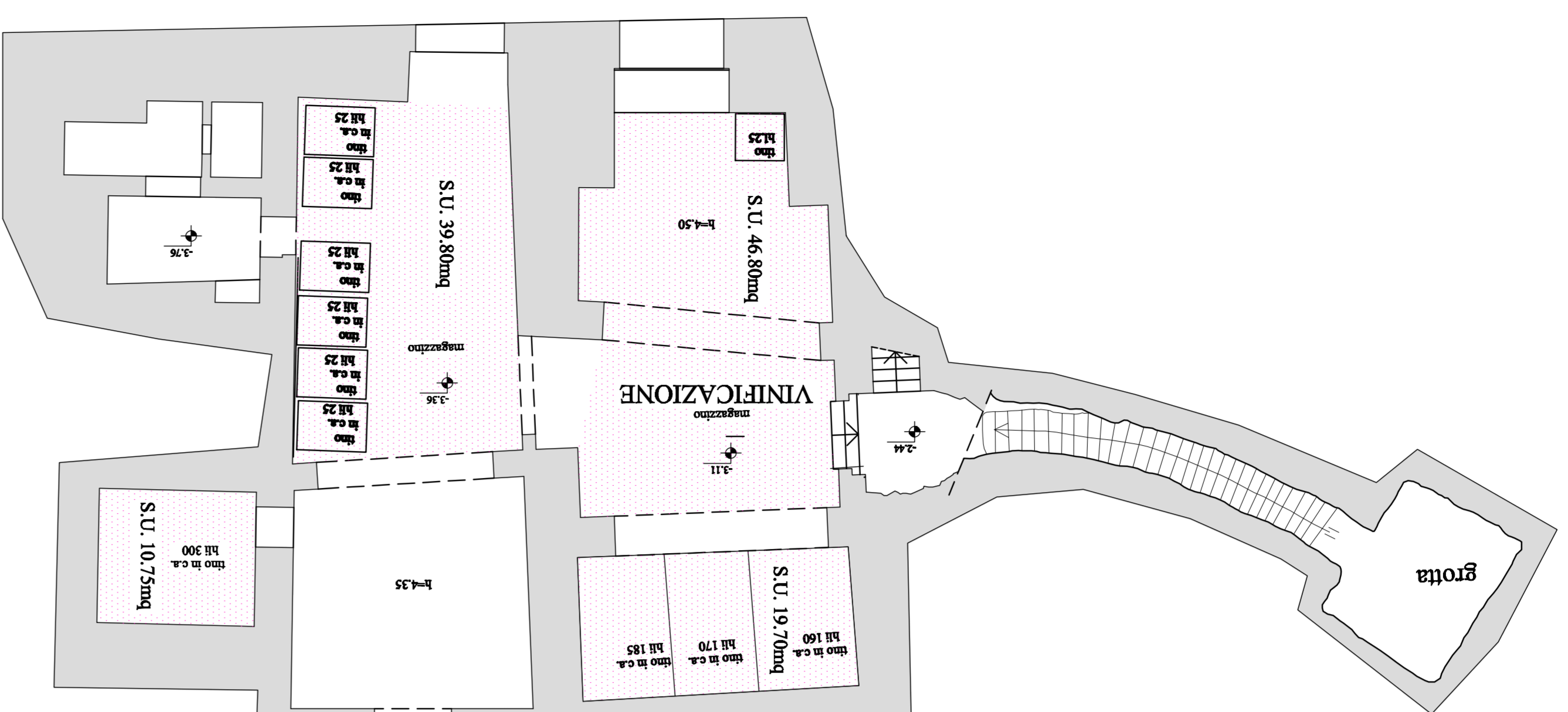

Via Piè al Sasso  
**PIANO TERRA**  
scala 1:100

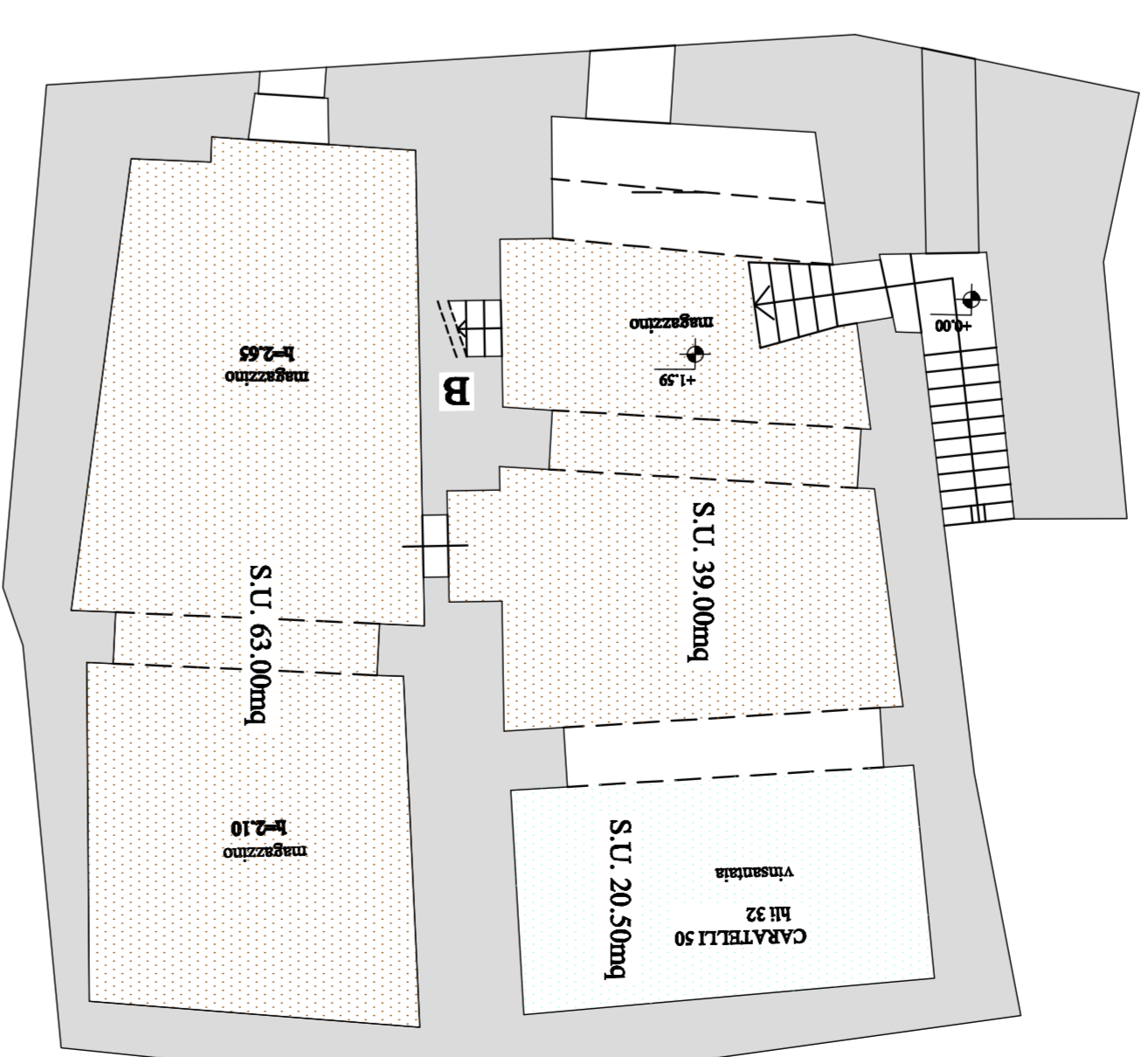

Via Piè al Sasso  
**PIANO PRIMO**

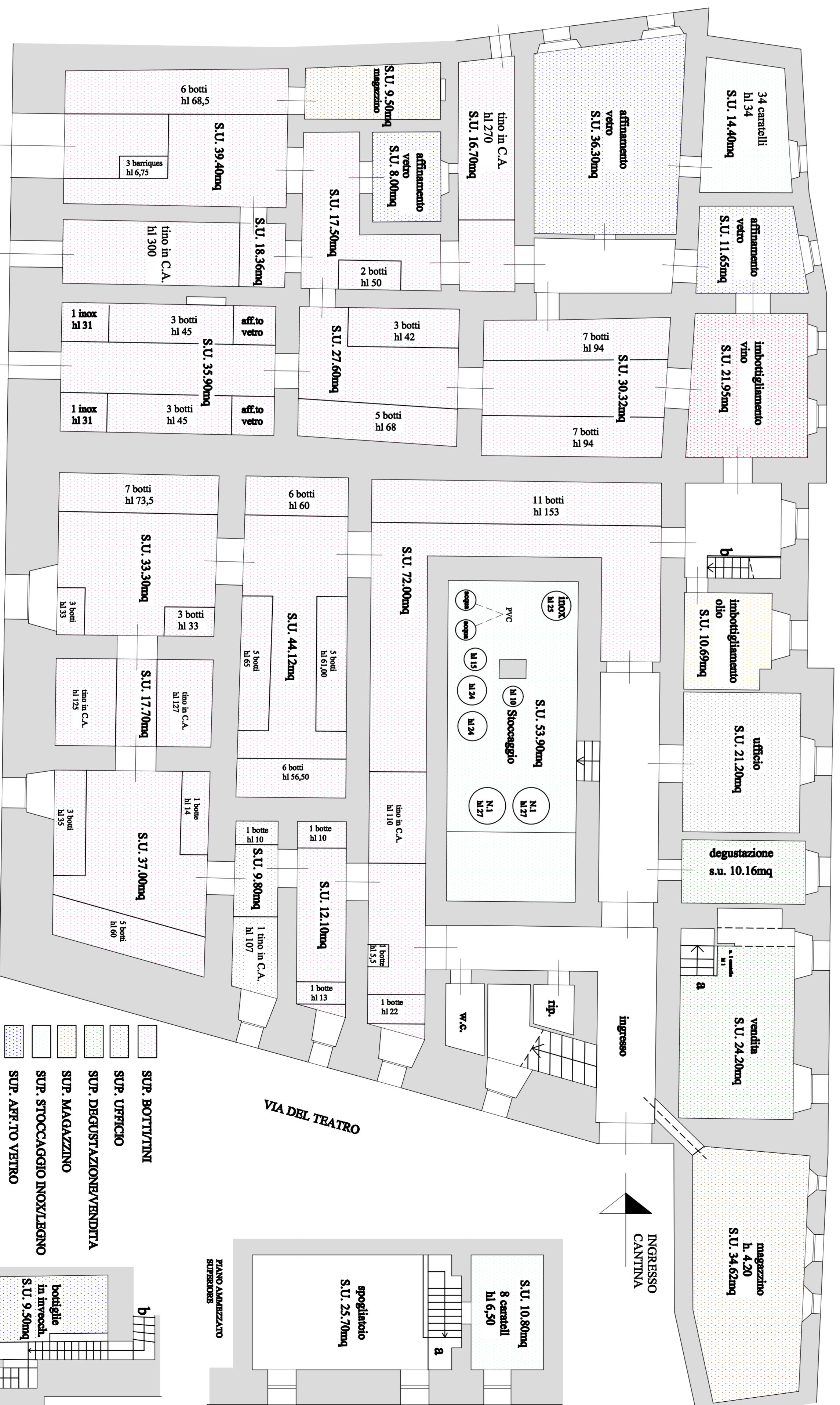

**PIANO SEMINTERRATO**  
scala 1:100

PIAZZA GRANDE

VIA DEL TEATRO

INGRESSO  
CANTINA

- SUP. BOTTIGLIERI
- SUP. UFFICIO
- SUP. DEGLUSTAZIONE/VENDITA
- SUP. MAGAZZINO
- SUP. STOCCAGGIO INOX/LEGNO
- SUP. AFF. TO VETRO
- SUP. IMBOTTIGLIAMENTO VINO
- SUP. IMBOTTIGLIAMENTO OLIO

PIANO AMMESSO  
RIPRESA