Studio Tecnico Associato
MAGGI

Dott.Ing. MARCO MAGGI Dott.Ing. GIACOMO MAGGI
Via di Gracciano nel Corso, n. 82 53045 Montepulciano (SI)
Tel/Fax 0578/756030 - email: studioassociatomaggi@gmail.com

RICHIEDENTE	AZ. AGR. LE BERTLLE SRL	
PROGETTO	Variante al Programma di Miglioramento agricolo ambientale	
COMUNE DI	Montepulciano	Loc. Casella III
TITOLO DISEGNO	Progetto cantina Inquadramento - profilo - piante -prospetti sezioni e viste prospettiche	

Tavola 7
Tavole complessive 10
Scala 1:200 1:100
Data Marzo 2021
Disegno n° 1626
Archivio A
Pratica n° 3348
File TAVOLE PMAA.dwg
Il progettista
Il proprietario

🟥 CANTINA OGGETTO DI AMPLIAMENTO

▨ IMMOBILI ESISTENTI

Inquadramento - scala 1:500

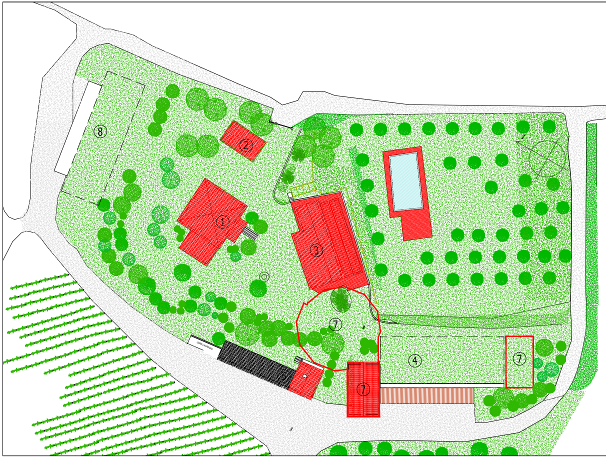

Pianta Seminterrato - STATO PROGETTO

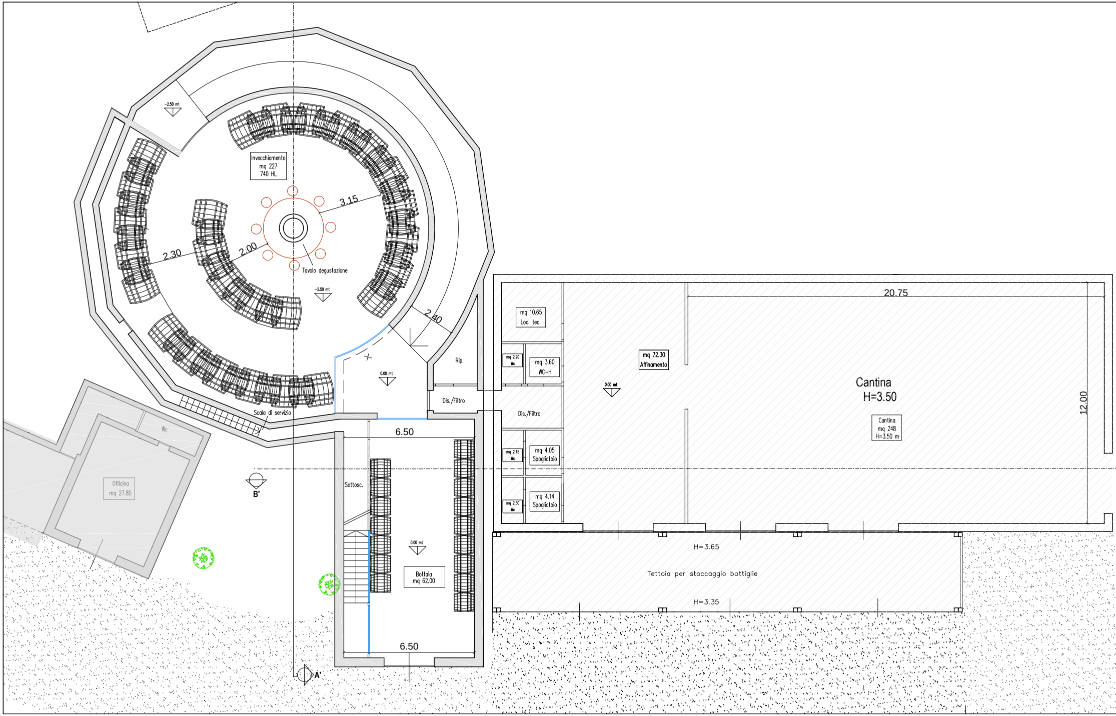
-2.50 mt
Invecchiamento
mq 227
740 HL
3.15
2.30
2.00
Tavolo degustazione
-2.50 mt
2.40
Rip.
0.00 mt
Dis./Filtro
Scala di servizio
Wc
Officina
mq 27.85
6.50
B'
Sottosc.
0.00 mt
Bottaia
mq 62.00
6.50
A'
20.75
mq 10.65
Loc. tec.
mq 2.20
Wc
mq 3.60
WC-H
Dis./Filtro
mq 2.45
Wc
mq 4.05
Spogliatoio
mq 2.50
Wc
mq 4.14
Spogliatoio
mq 72.30
Affinamento
0.00 mt
Cantina
H=3.50
Cantina
mq 248
H=3.50 m
12.00
H=3.65
Tettoia per stoccaggio bottiglie
H=3.35

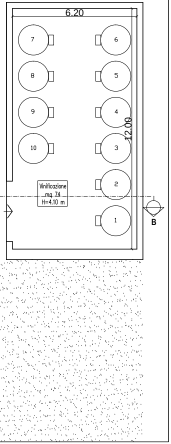
6.20
7
6
8
5
9
4
10
3
12.00
2
Vinificazione
mq 74
H=4.10 m
1
B

Pianta Piano Terra- STATO PROGETTO

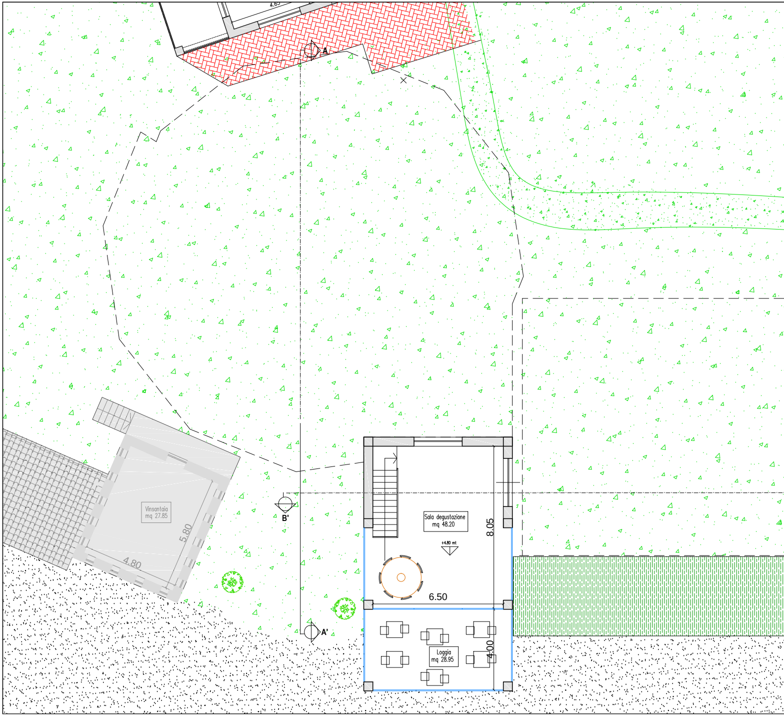
4.65
A
Vinsantaia
mq 27.85
5.80
4.80
B'
Sala degustazione
mq 48.20
+4.80 mt
8.05
6.50
A'
Loggia
mq 28.95
4.00

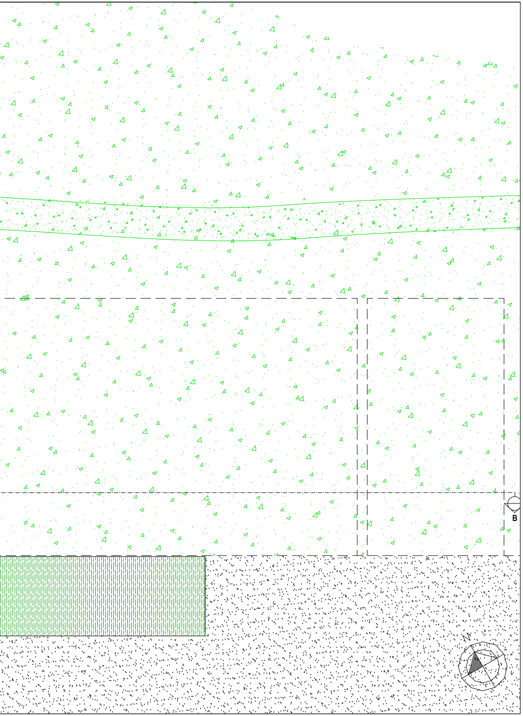

Sezione AA'

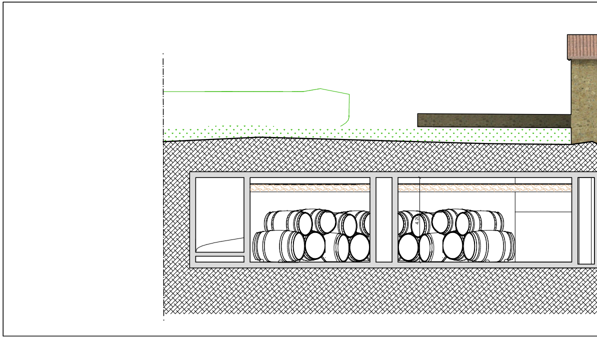

Sezione BB'

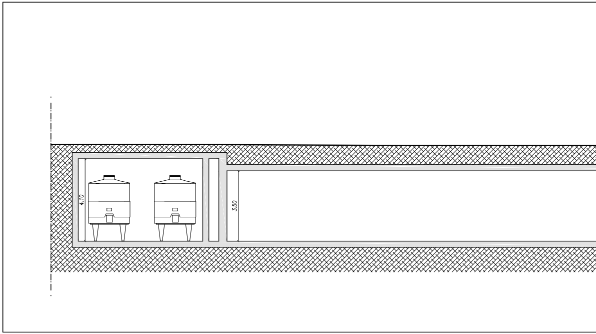

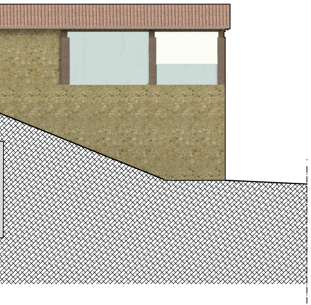

Vista prospettica fronte principale

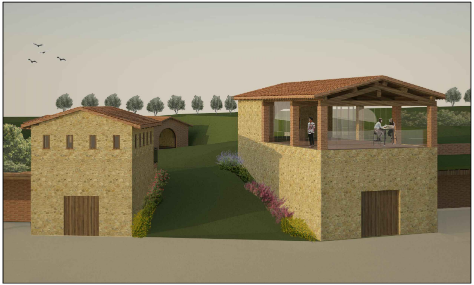

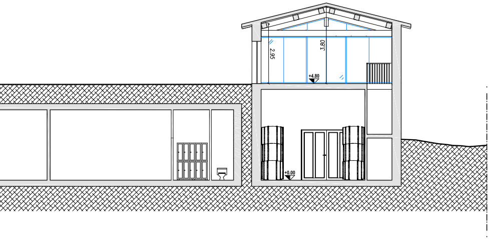
2.95
3.80
+4.80
+0.00

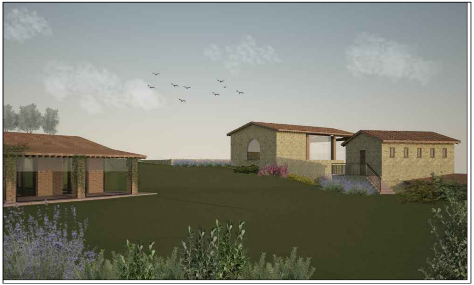Vista prospettica lato corte interna