

Studio Tecnico Associato
MAGGI

Dott.Ing. MARCO MAGGI Dott.Ing. GIACOMO MAGGI
Via di Gracciano nel Corso, n. 82 53045 Montepulciano (SI)
Tel/Fax 0578/756030 - email: studioassociatomaggi@gmail.com

RICHIEDENTE	SOC. AGR. LE BERTLLE SRL		
PROGETTO	Variante al Programma di Miglioramento agricolo ambientale		
COMUNE DI	Montepulciano	Loc.	Casella III
TITOLO DISEGNO	Progetto ampliamento annesso per esposizione e vendita prodotti agricoli aziendali Inquadramento - piante - prospetti - sezioni		
Tavola 8	Scala 1:500 1:100	Data Marzo 2021	Il progettista
	Disegno n° 1626	Archivio A	
Tavole complesive 10	Pratica n° 3348	Il proprietario	
	File TAVOLE PMAA.dwg		

- PORZIONE OGGETTO DI AMPLIAMENTO
- PORZIONI DI IMMOBILI ESISTENTI

Inquadramento DI PROGETTO - scala 1:500

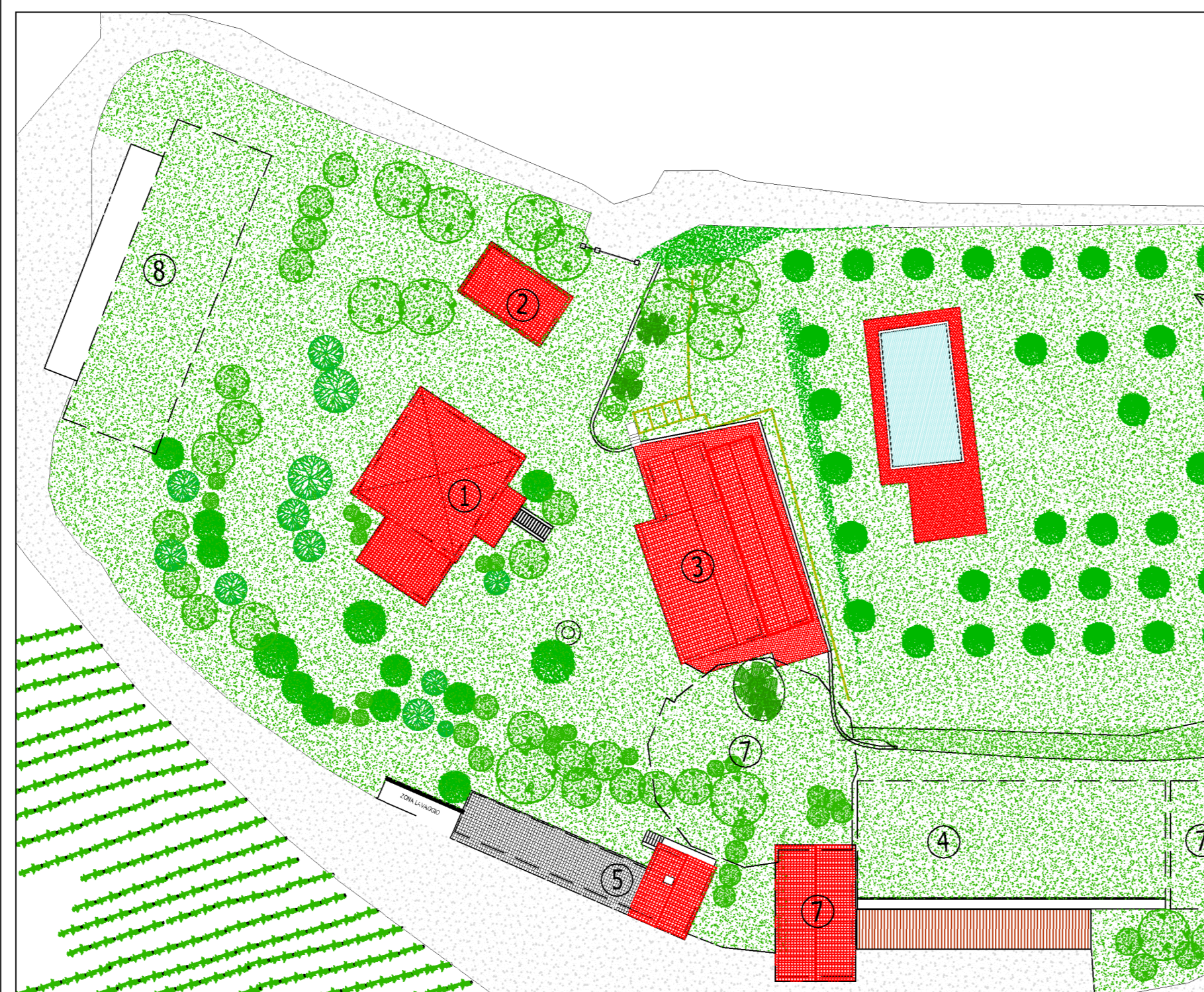

Pianta - STATO PROGETTO

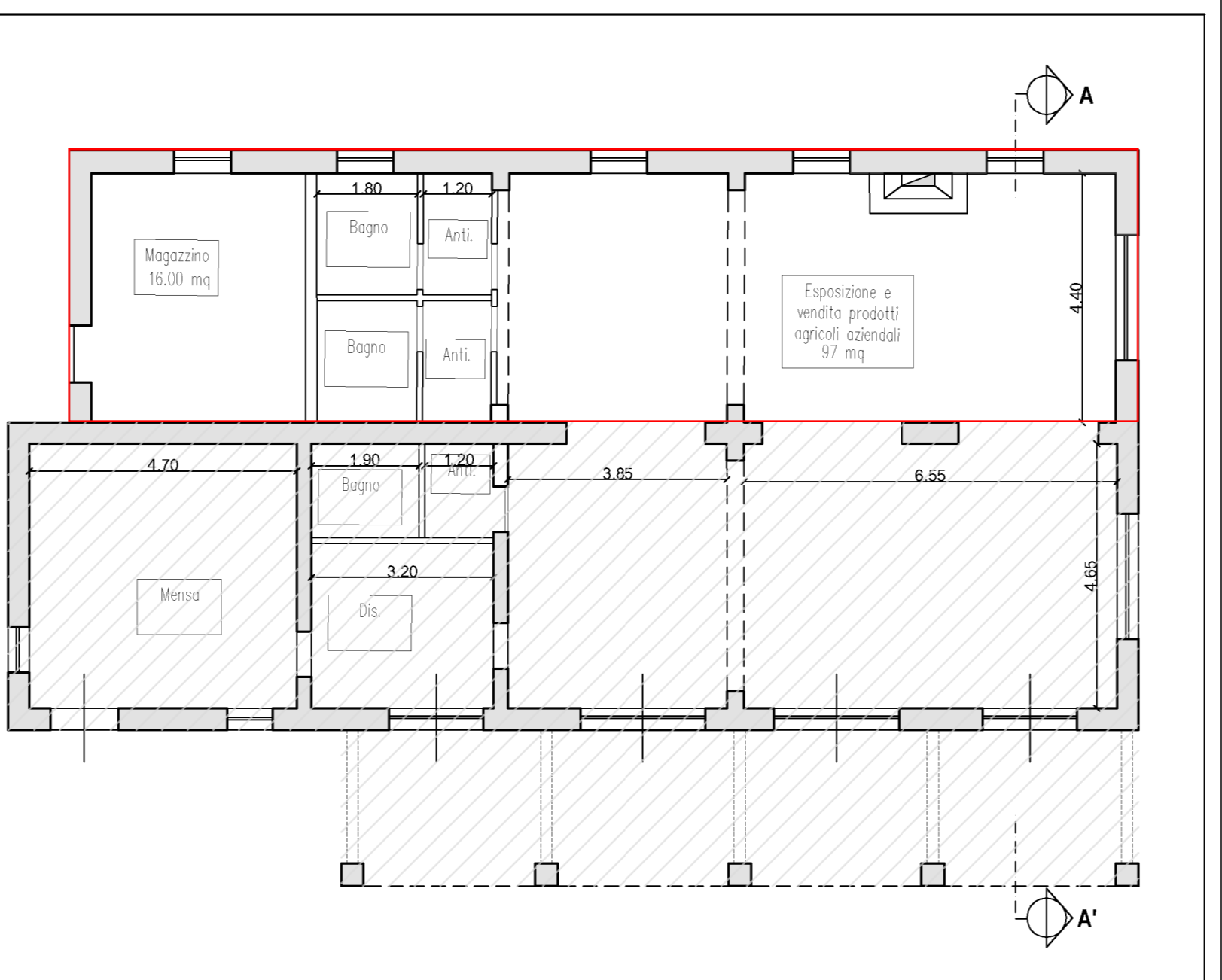

Sezione - STATO PROGETTO

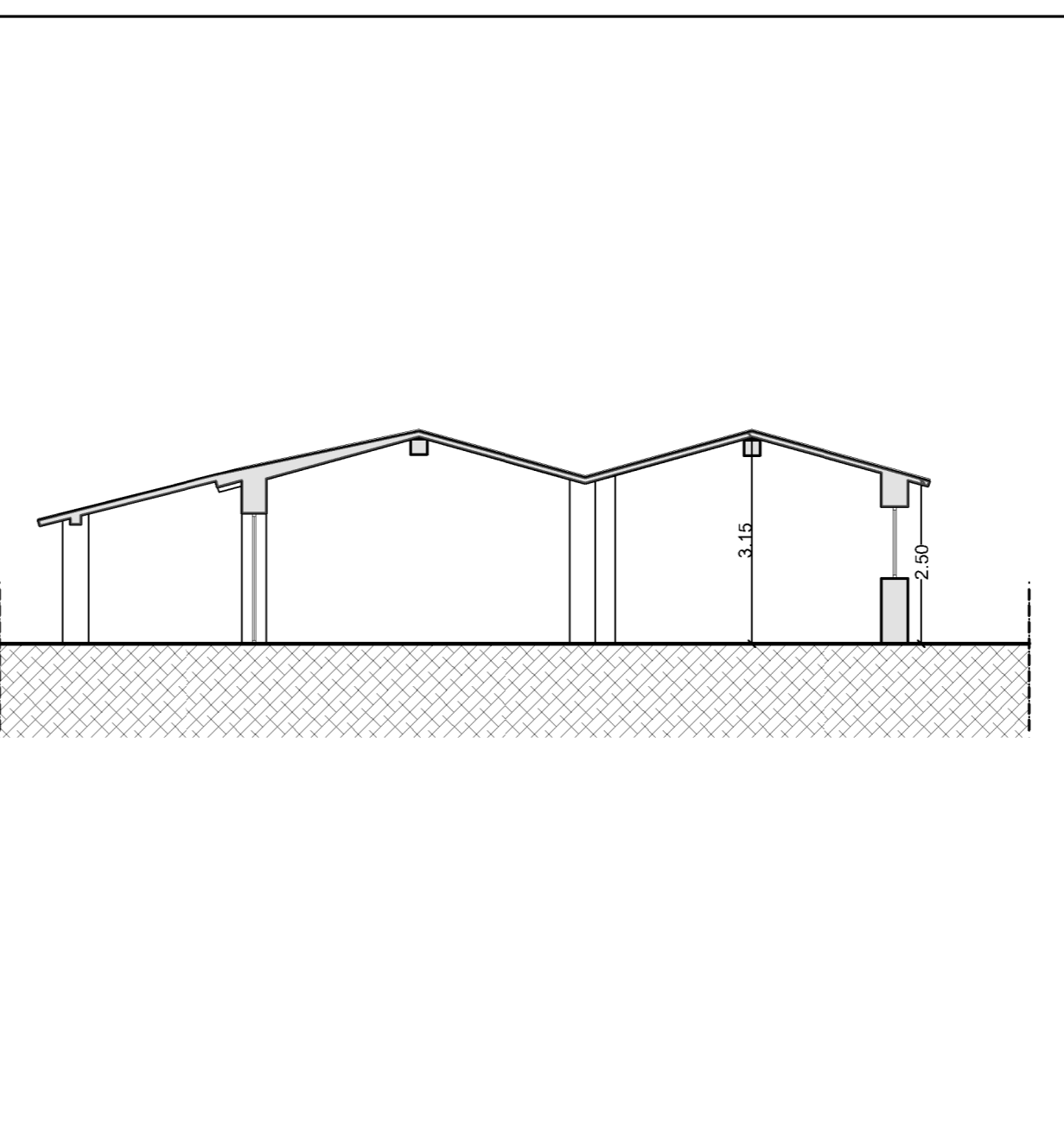

Prospetto fronte - STATO PROGETTO

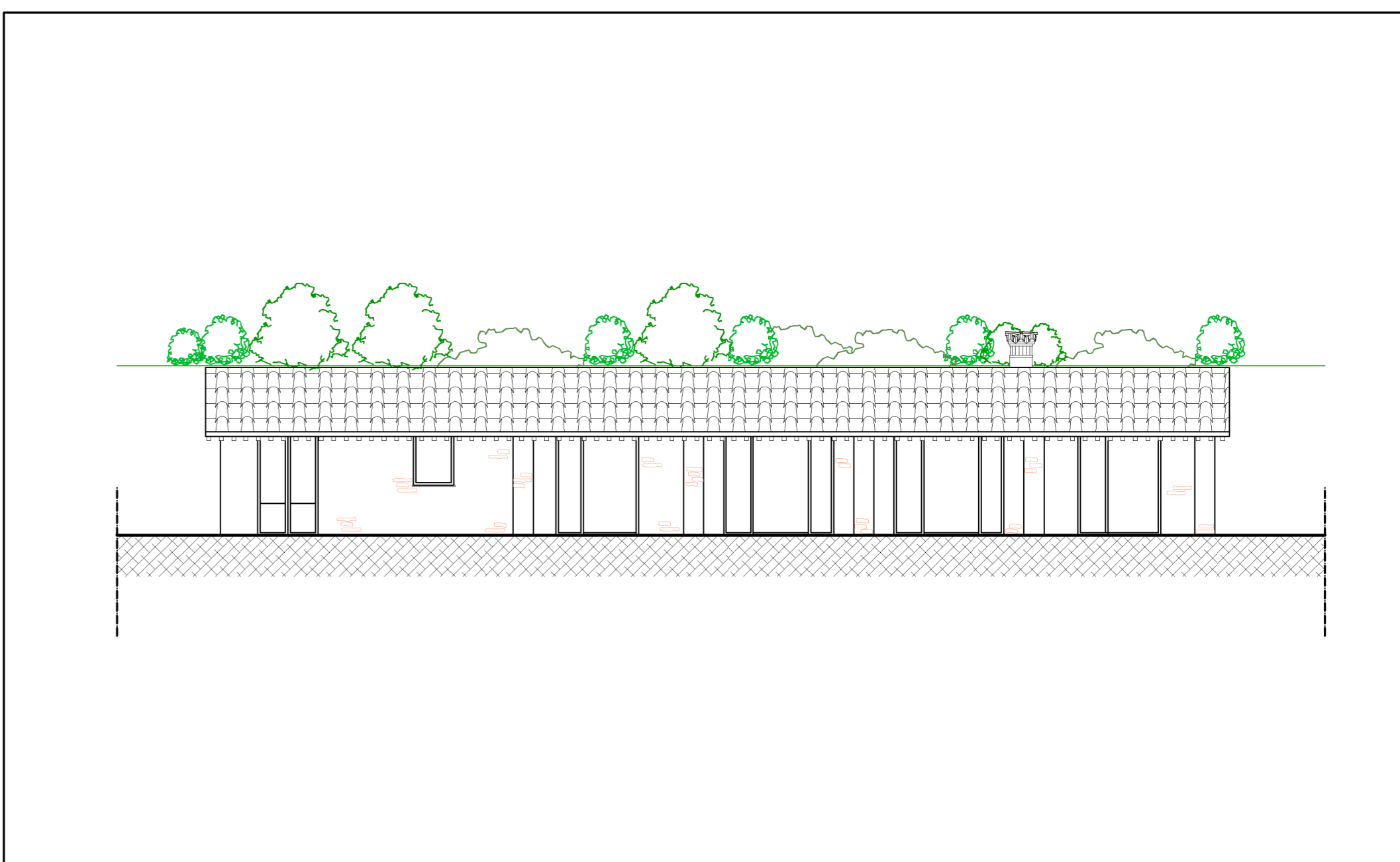

Prospetto retro - STATO PROGETTO

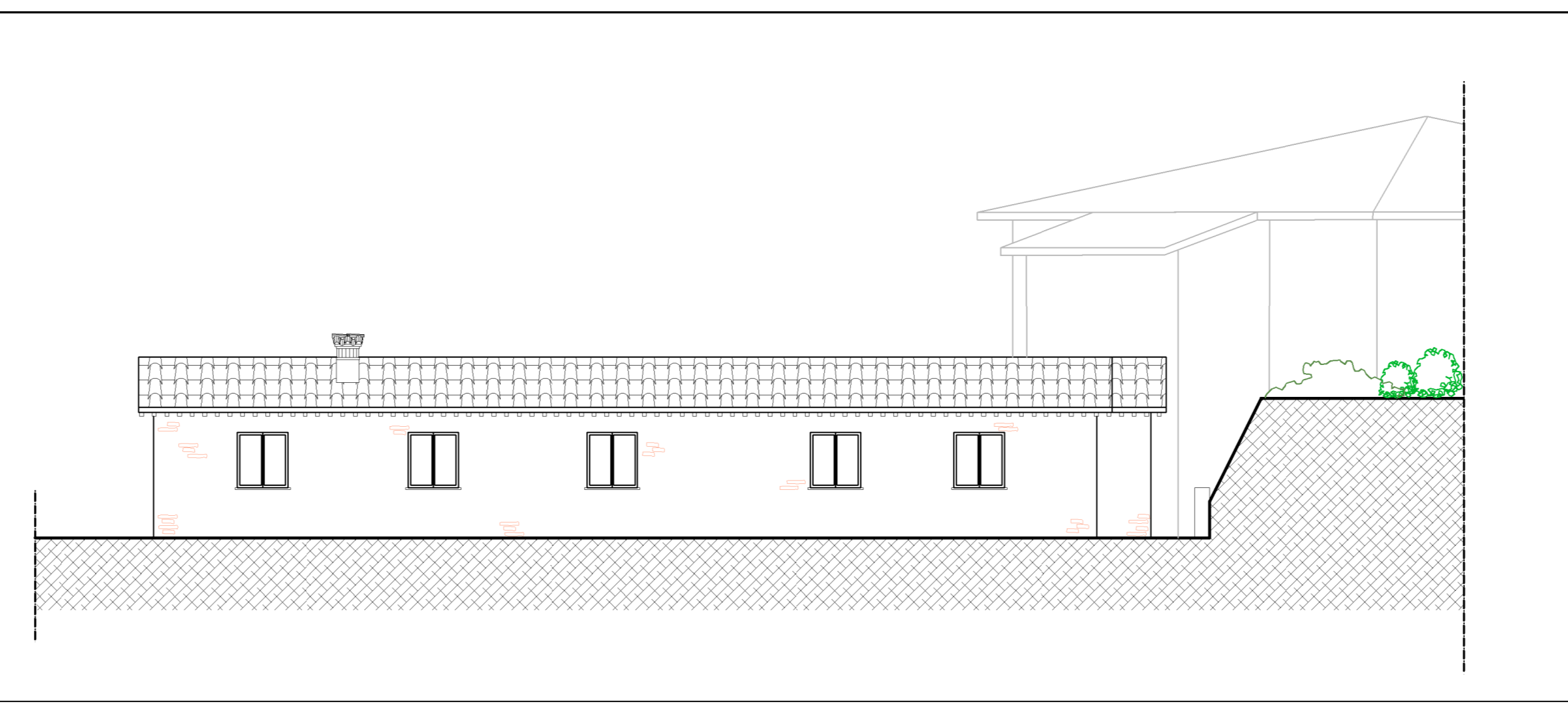

Prospetto laterale - STATO PROGETTO

