



MANINI

Comune di:

MONTEPULCIANO (SI)

Oggetto:

**RICHIESTA DI VARIANTE AL PIANO
OPERATIVO**

Indirizzo/Località:

Via Del Santo snc

Il Progettista:

Geom. Pietro Manini
Cell. 335 7359880

Timbro e Firma

Il Committente:

Giardini Grazia

Firma

Collaboratori Tecnici:

TAV. N. 3

**ALLEGATO RAPPORTO
AMBIENTALE
INQUADRAMENTO URBANISTICO
P.O. - AREE FOTOVOLTAICO L.R.11/2011
FOTO AEREA, C.T.R. E AREE PROTETTE**

DATA: Marzo 2020

Revisione n.

Prot. Commessa

Legge n. 675 del 31/12/96: E' vietata qualsiasi riproduzione, anche parziale, di tale documentazione e tutelata dalla normativa sul diritto d'autore (art. 17, par. 2, legge n. 633/58 e successive modifiche e integrazioni). E' vietata la ristampa o il ripubblicazione (anche in altri formati o su supporti diversi), senza previa autorizzazione.

Nell'allegata tavola 3 si fa presente che nell'estratto della carta del SIT l'area è inserita come area agricola di particolare pregio e come area DOP e IGP.

Nell'estratto successivo è riportato che l'area in esame è esclusa dai precedenti vincoli perché rientra nell'area in deroga come zona produttiva.

L'area in esame non rientra nelle aree protette e non rientra nel SIR.

ESTRATTO PIANO OPERATIVO



DISCIPLINA DEGLI AMBITI URBANIZZATI

RICHIESTA NUOVO INSERIMENTO ZONA D



DISCIPLINA DEGLI AMBITI URBANIZZATI

ESTRATTO PIANO OPERATIVO

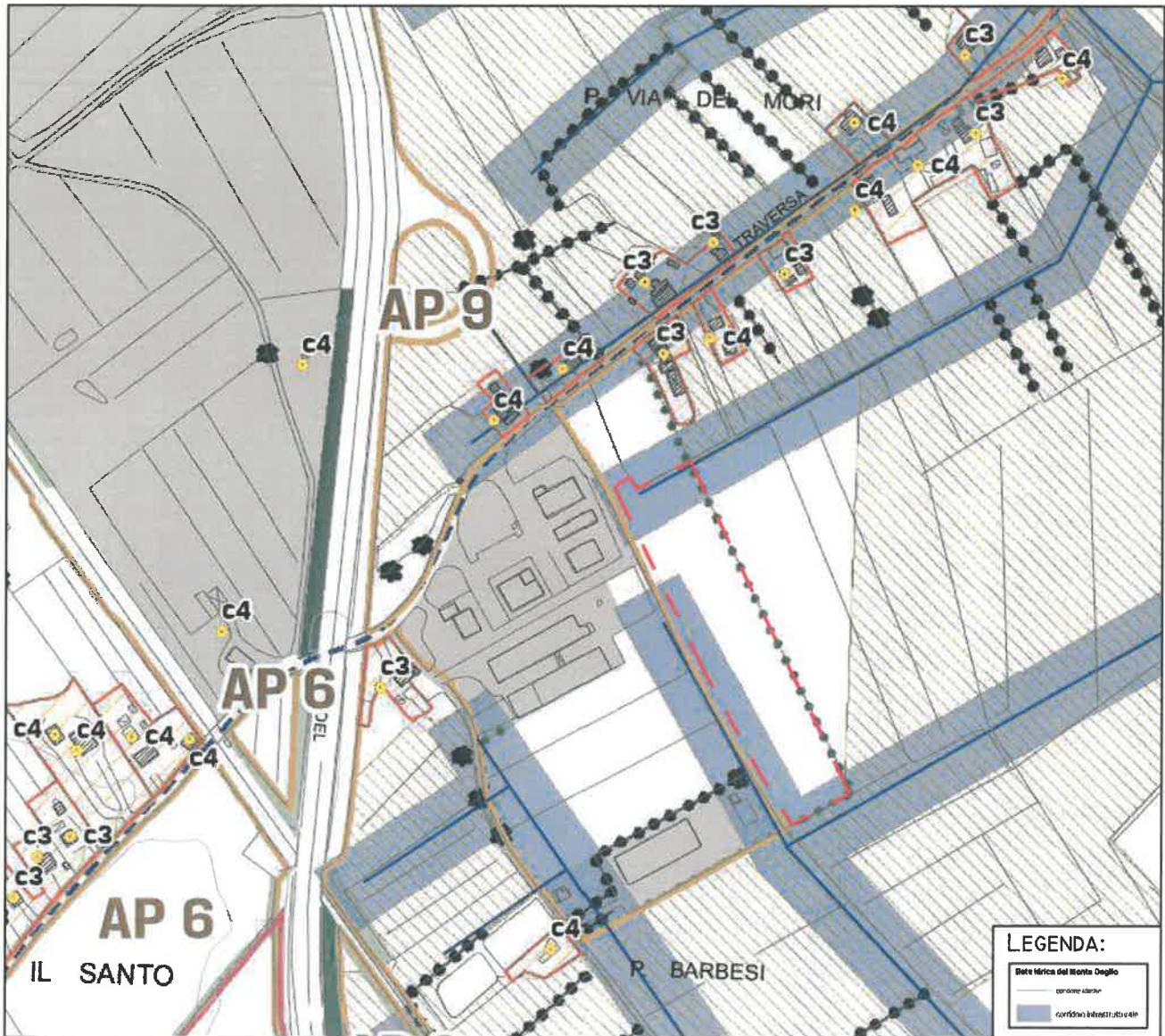

DISCIPLINA DEL TERRITORIO RURALE

ESTRATTO PIANO OPERATIVO

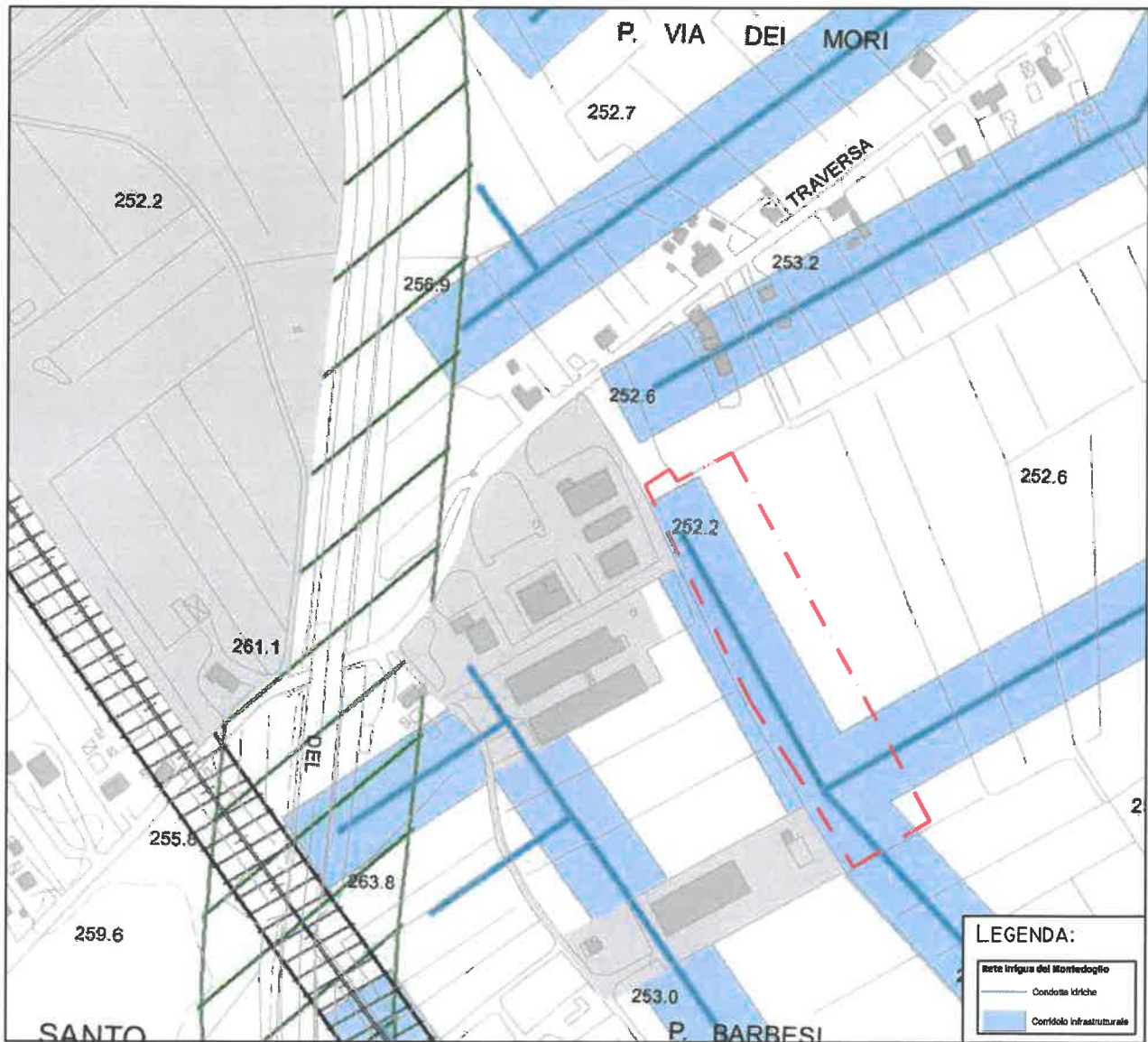

VINCOLI TUTELE E FASCE DI RISPETTO

ESTRATTO IT

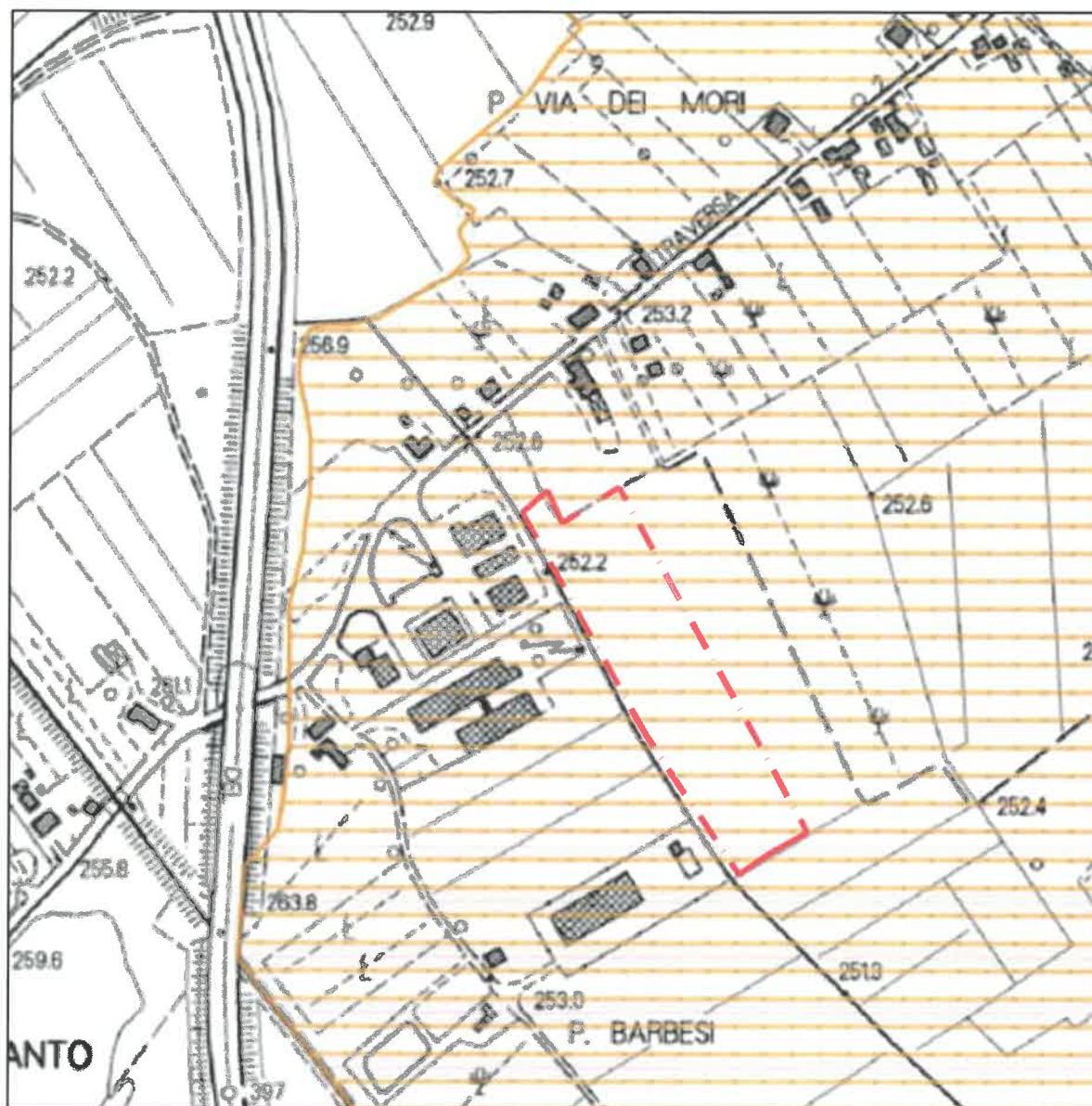

AREE AGRICOLE DI PARTICOLARE PREGIO

ESTRATTO IT



AREE DOP E IGP

ESTRATTO IT



DEROGA ZONE PRODUTTIVE

ESTRATTO CTR



FOTO AEREA



ESTRATTO CATASTALE

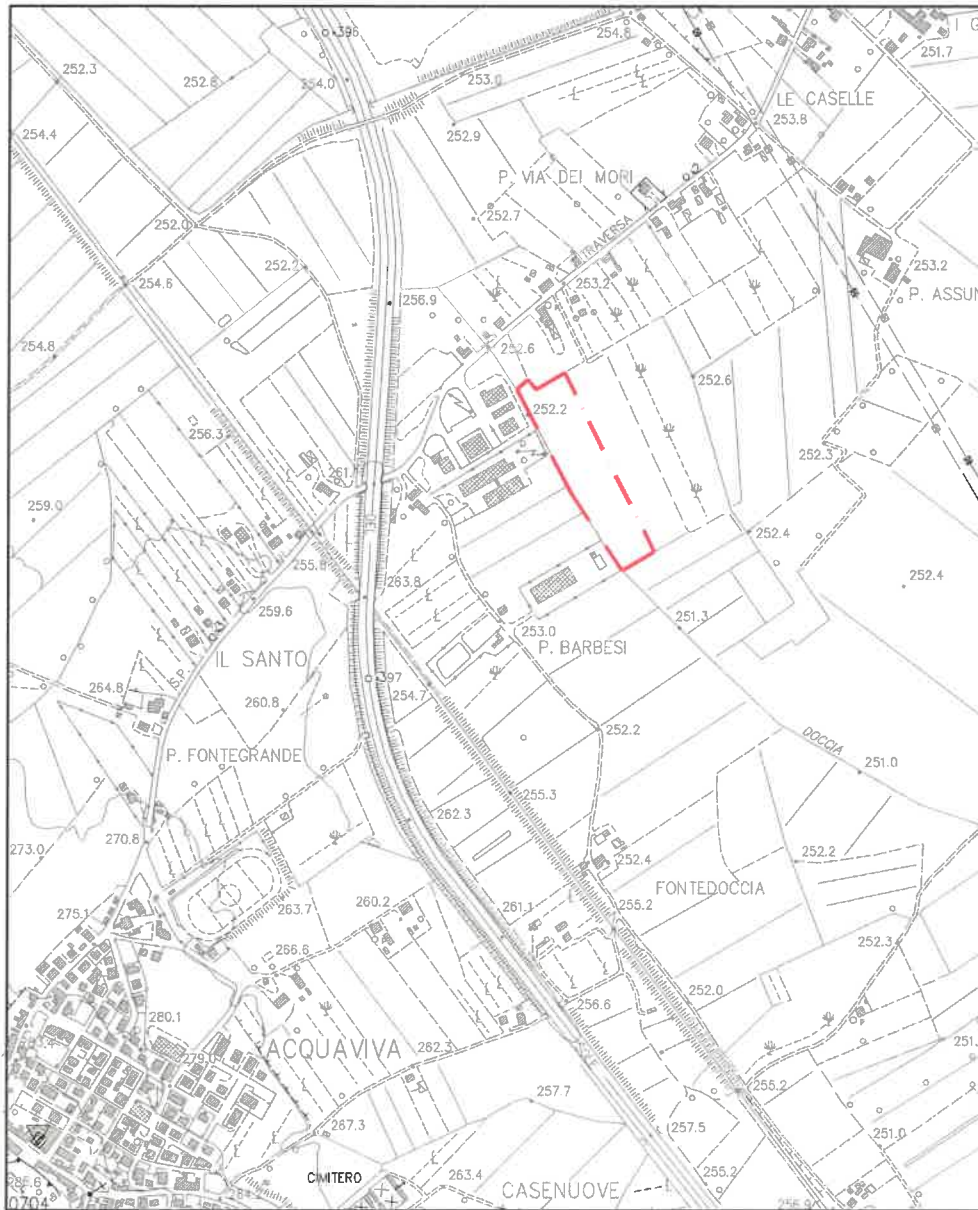
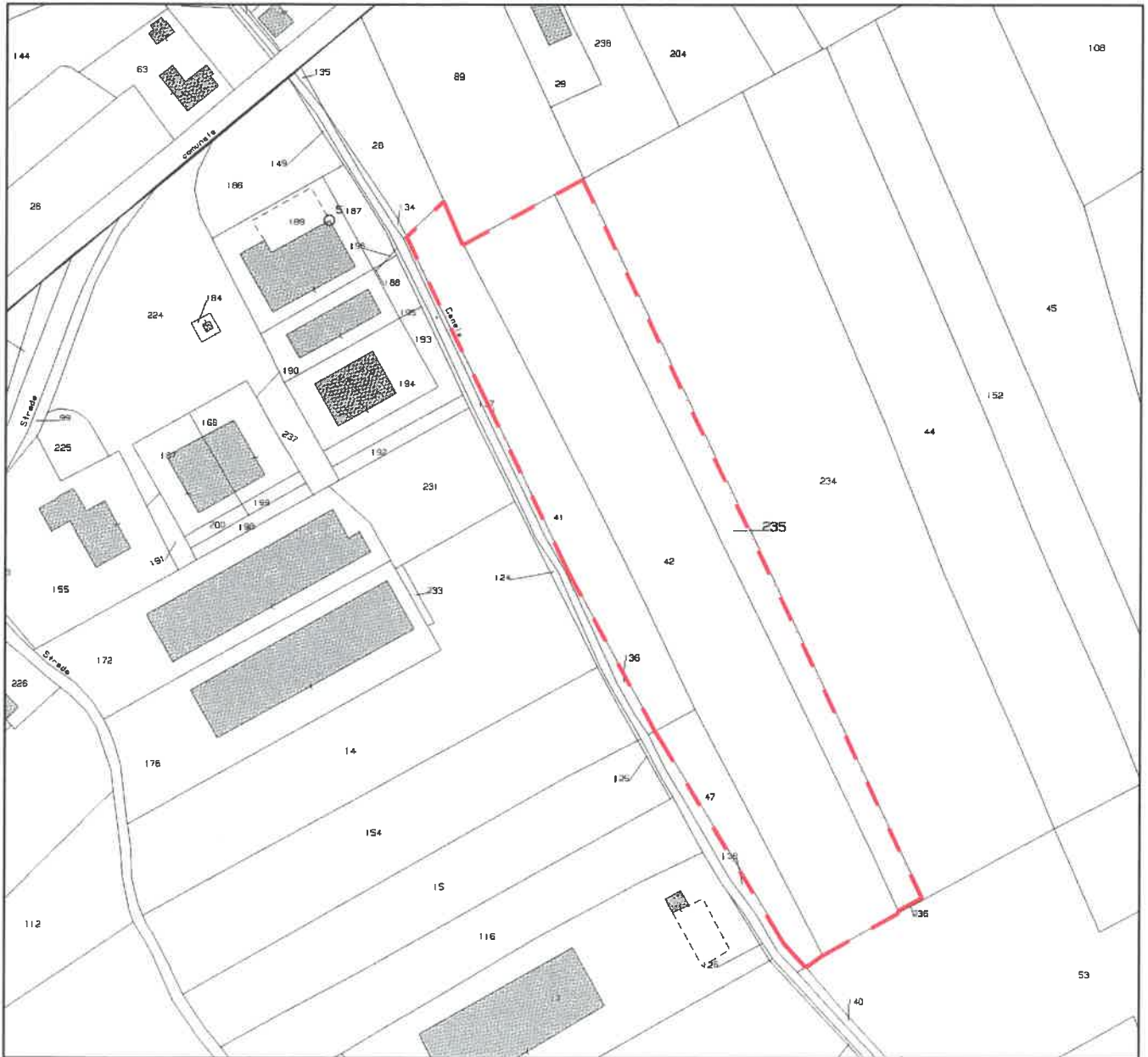

RICHIESTA NUOVO INSERIMENTO ZONA D



ESTRATTO SIR

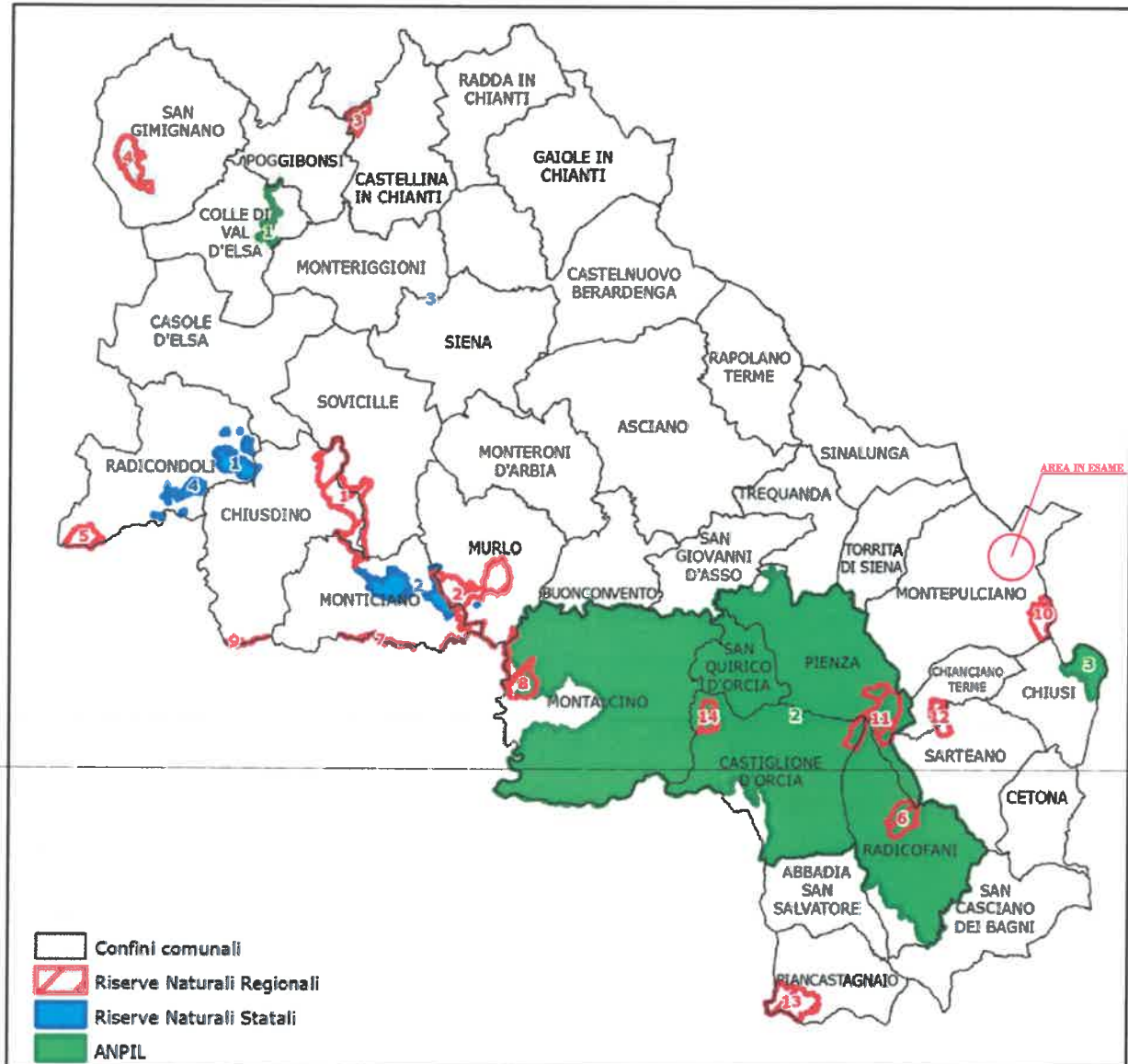

SIR DELLA PROVINCIA DI SIENA

ESTRATTO AREE PROTETTE

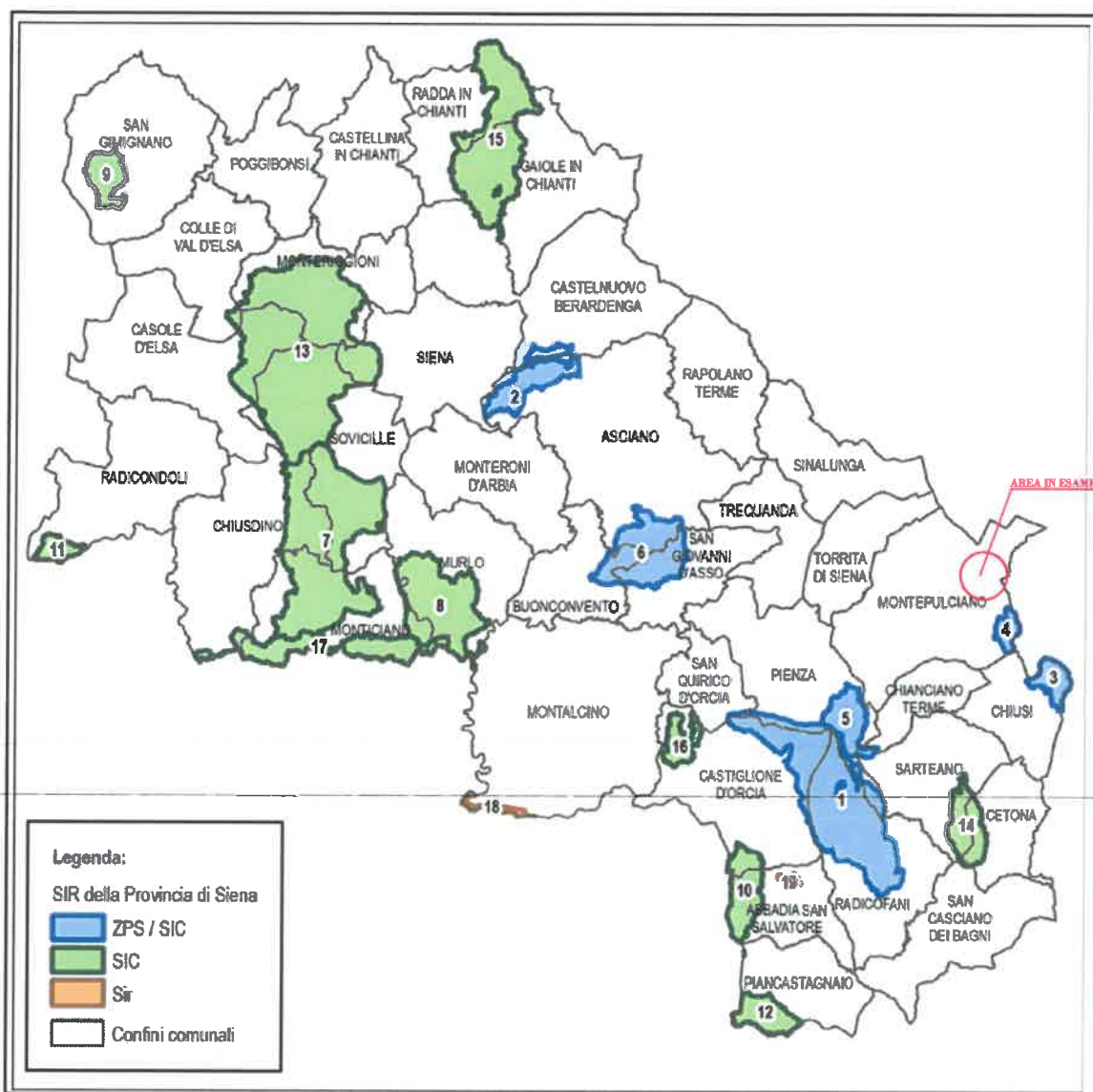

AREE PROTETTE DELLA PROVINCIA DI SIENA