

ESTRATTO DI PIANO STRUTTURALE
Scala 1:10000

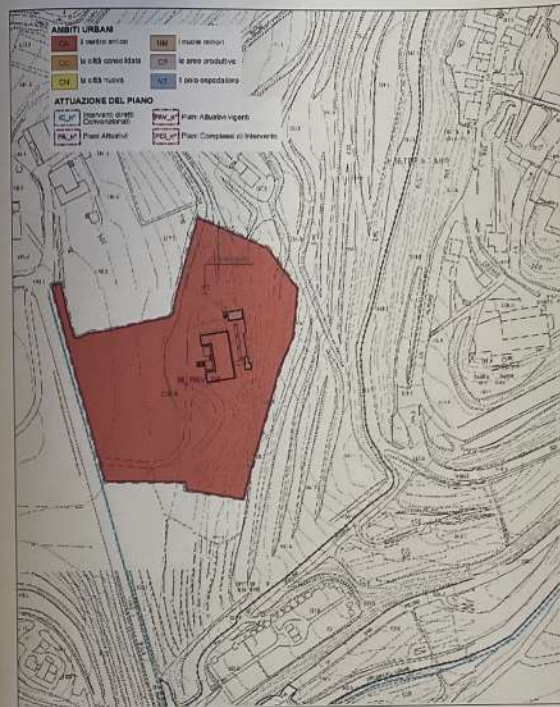

ESTRATTO R.U. - Tav. n. 13
Scala 1:2000

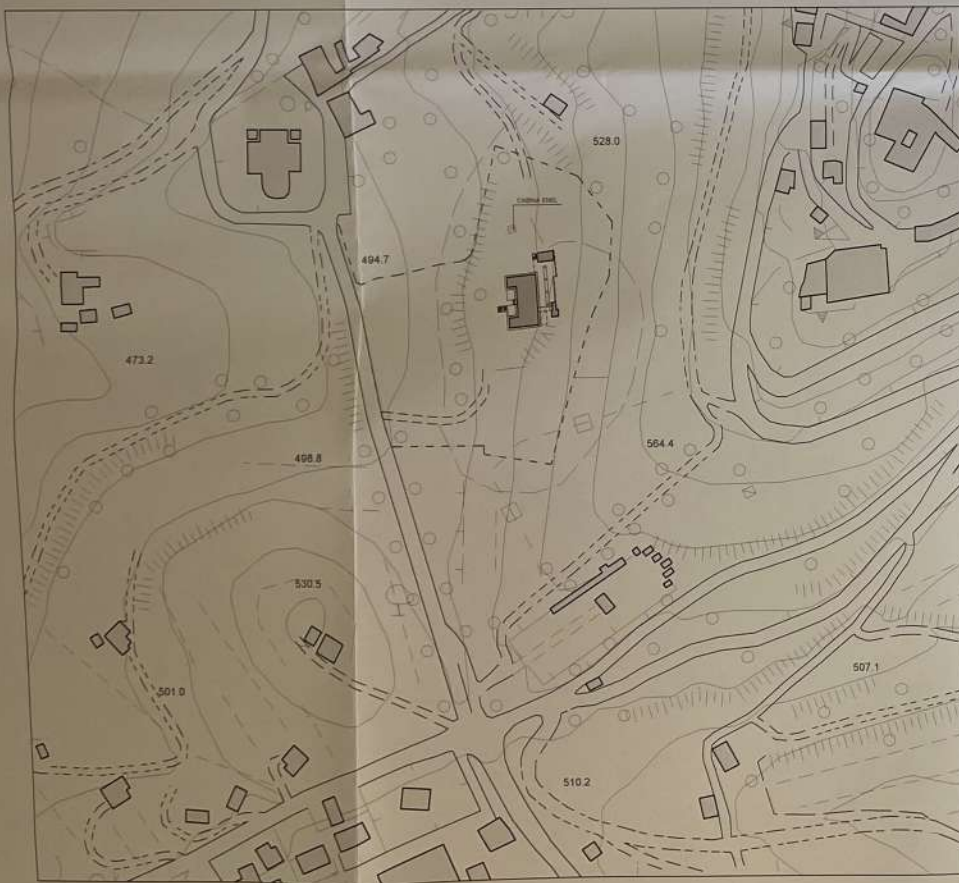

ESTRATTO CARTA TECNICA REGIONALE
Tavola n. 309100
Scala 1:2.000



ESTRATTO DI MAPPA CATASTO TERRENI
Foglio n. 116, P.lle n. 35, 157, 37, 171
Scala 1:2.000

LEGENDA

- INTERRATI OGGETTO DI VARIANTE al P.d.R. DEL C.C. n. 59 DEL 30.08.09
- CONFINE DI PROPRIETA' P.d.R. DELIBERA C.C. n. 59 DEL 30.08.09

ALLEGATO ALLA DEL.C. N. 51/02
 APPROVATA CON DELIBERAZIONE DI CONSIGLIO
 COMUNALE N. 55 DEL 15/6/2012

IL SEGRETARIO GENERALE

COMUNE DI MONTEPULCIANO
 PROVINCIA DI SIENA

VARIANTE AL PIANO DI RECUPERO DI
 "VILLA BUSCHETTI"
 LOCALITA' S. BIAGIO - MONTEPULCIANO (SI)

ALLEGATO ALLA DEL.C. N. 33/02
 APPROVATA CON DELIBERAZIONE DI CONSIGLIO
 COMUNALE N. 13 DEL 28/3/2011

IL PRESIDENTE
 GIULIO LANDI

IL RESPONSABILE PRELAVORI
 GIANCARLO LANDI

studio di architettura
 dott. arch. **GIANCARLO LANDI**
 53042 Chianciano Terme (Siena)
 Via dei Colli, 27 - Tel. 0579/53178
 cod. fisc. LND GCR 40A25 C608/J
 P.I. 00201800521

propr. PIA ARCICONFRATERNITA DI MISERICORDIA
 MONTEPULCIANO (SI)
 Via Arturo e Aiceo Baldi n. 15

Tav. n° **2**

titolo: INDIVIDUAZIONE AREA DI INTERVENTO disegno n° **631-V**

data PdR: 05/2007 data Var.: 12/2011 agg. 07/2008 02/2009 Scala: 1:200

tutti i diritti riservati.