

Cartografia dello stato attuale dei servizi e delle infrastrutture

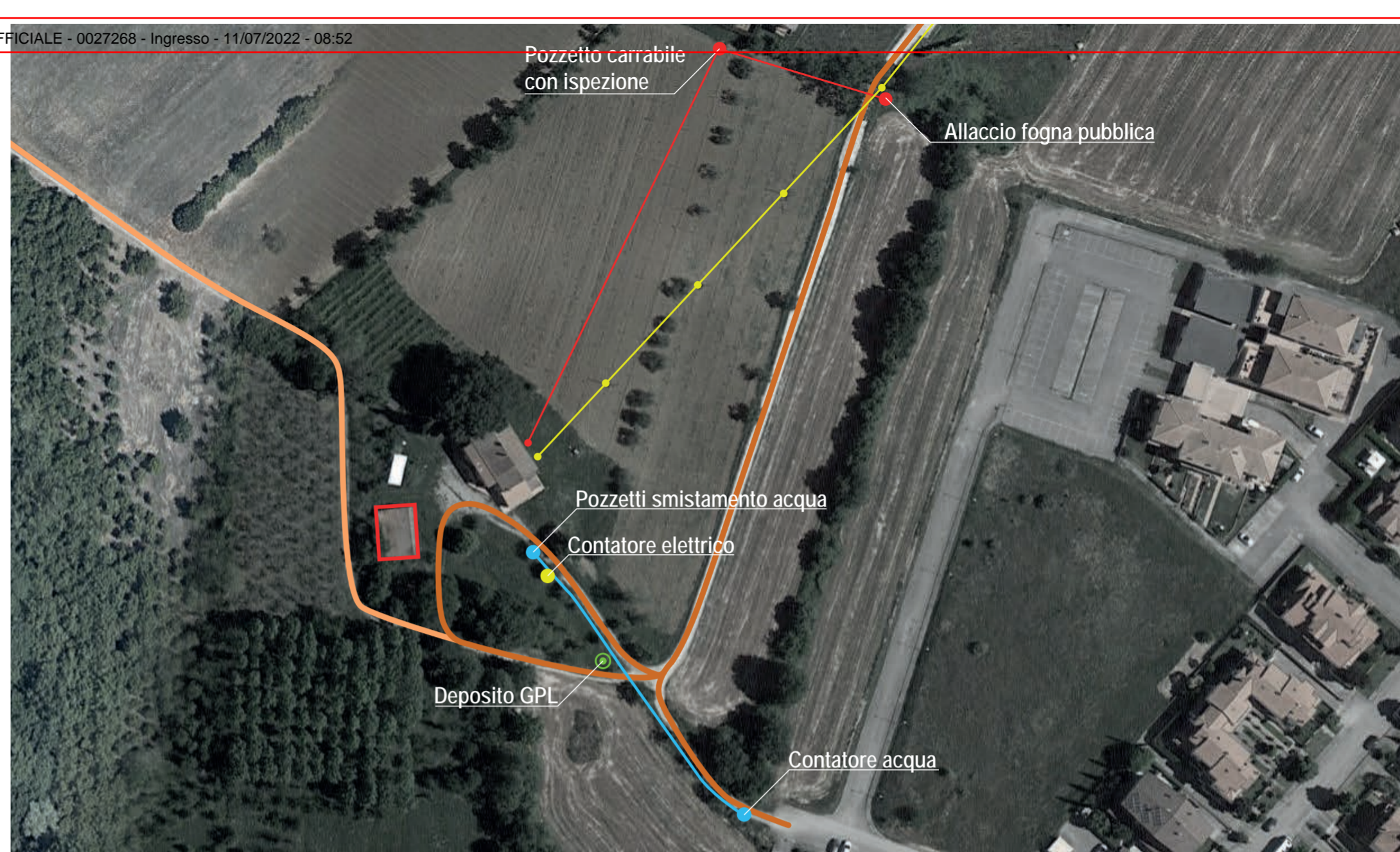

Urbanizzazione primaria stato di fatto

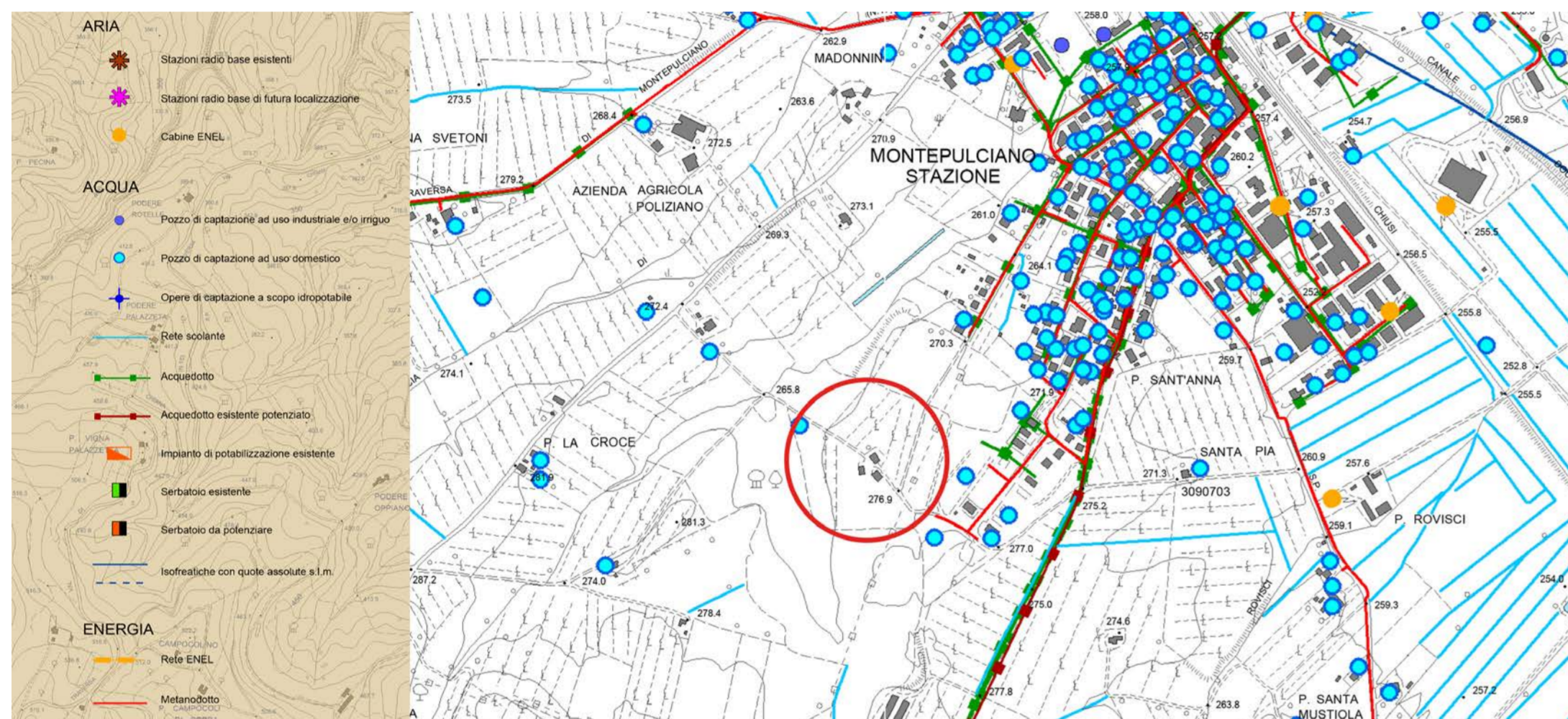

Cartografia delle reti (aria - acqua - energia)



Strada vicinale oggetto di richiesta di modifica

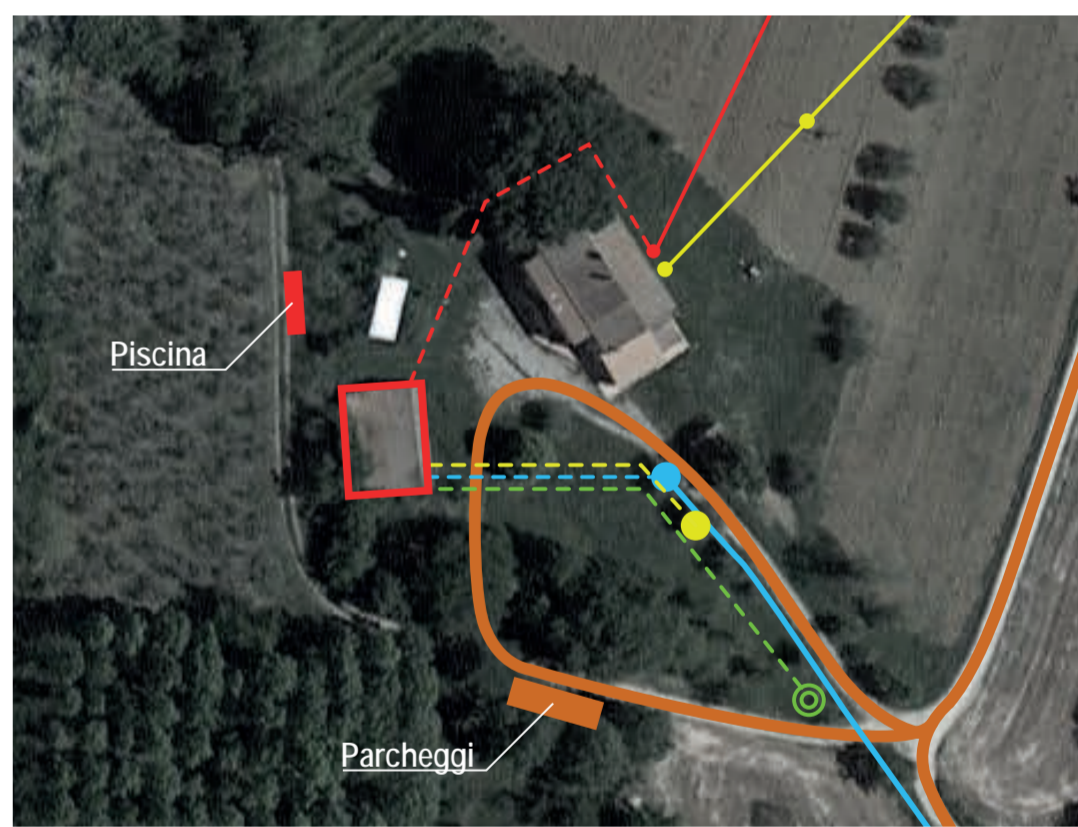

Urbanizzazione primaria stato di progetto

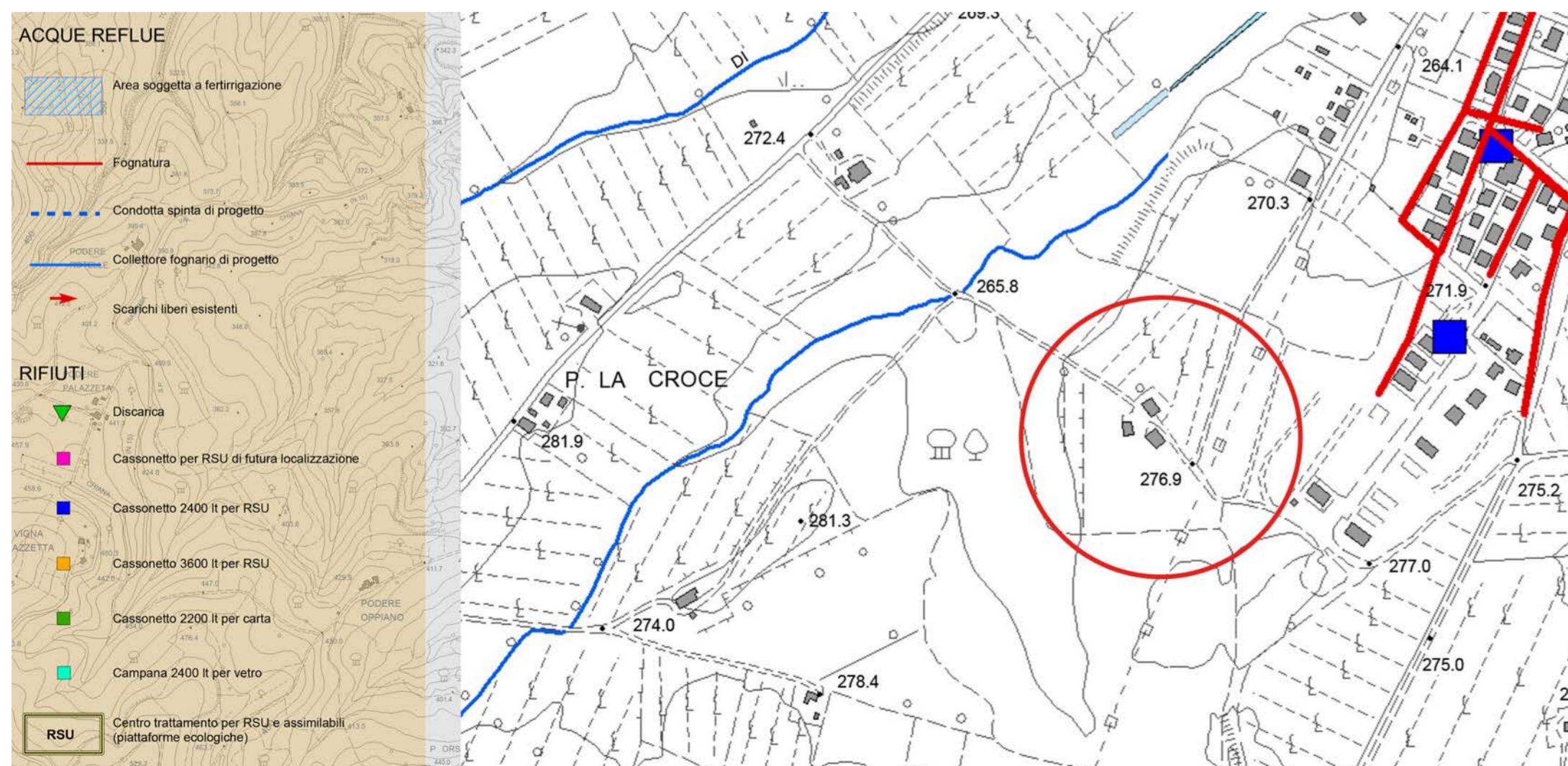

Cartografia delle reti (acque reflue - rifiuti)

Come è possibile vedere dagli stralci qua a sinistra le cartografie delle reti, delle infrastrutture e dei servizi del territorio comunale di Montepulciano risultano incomplete o non aggiornate.

Per questo motivo ci siamo adoperati a un rilievo sul campo incrociato con le informazioni messe a disposizione dalla committenza per ricavare lo stato attuale della viabilità, delle reti delle acque chiare e grigie, dell'approvvigionamento energetico ecc. Da questo studio è stata ricavata la mappa di cui sopra, sulla base della quale abbiamo sviluppato una ipotesi di stato di progetto delle reti di Urbanizzazione Primaria.

Per quanto riguarda la viabilità lo stato di progetto tiene conto della richiesta di modifica del tracciato della strada vicinale che tange l'area di intervento che la committenza ha presentato presso gli uffici comunali.

- LEGENDA
- Edificio oggetto di intervento
 - Linea elettrica su pali
 - Linea acque grigie
 - Linea acque chiare
 - Strada carrabile
 - Strada pedonale
 - - - Strada vicinale - tracciato attuale
 - Strada vicinale - tracciato modificato

Comune di Montepulciano (SI)	
Committente: Guido Barbetti Progetto: arch. Massimo Zanelli	
Oggetto: Piano di recupero per la realizzazione di una struttura agrituristica in via di Nottola 21, Montepulciano (SI)	