

Studio Tecnico Associato
MAGGI

Dott.Ing. MARCO MAGGI Dott.Ing. GIACOMO MAGGI
Via di Gracciano nel Corso, n. 82 53045 Montepulciano (SI)
Tel/Fax 0578/756030 - email: studioassociatomaggi@gmail.com

RICHIEDENTI	AZ. AGR. BONARI FABIO AZ. AGR. PESCAIA DI BONARI SABRINA		
PROGETTO	Piano di Recupero di ex-fienili per fabbricato agrituristico		
COMUNE DI	Montepulciano	Via di Pescaia 6	
TITOLO DISEGNO	Inquadramento catastale, foto aerea, ctr ed estratto di PO		
Tavola	Scala	Data	Il progettista
19	varie	Ottobre 2020	
		Disegno n°	Archivio
		1644	A
		Pratica n°	Il proprietario
		3380	
Tavole complessive	File		
21	TAVOLE PMAA.dwg		

Inquadramento catastale, foto aerea, ctr e estratto di PO



Inquadramento catastale - scala 1:1000



Foto aerea - scala 1:2000



Ctr - scala 1:2000

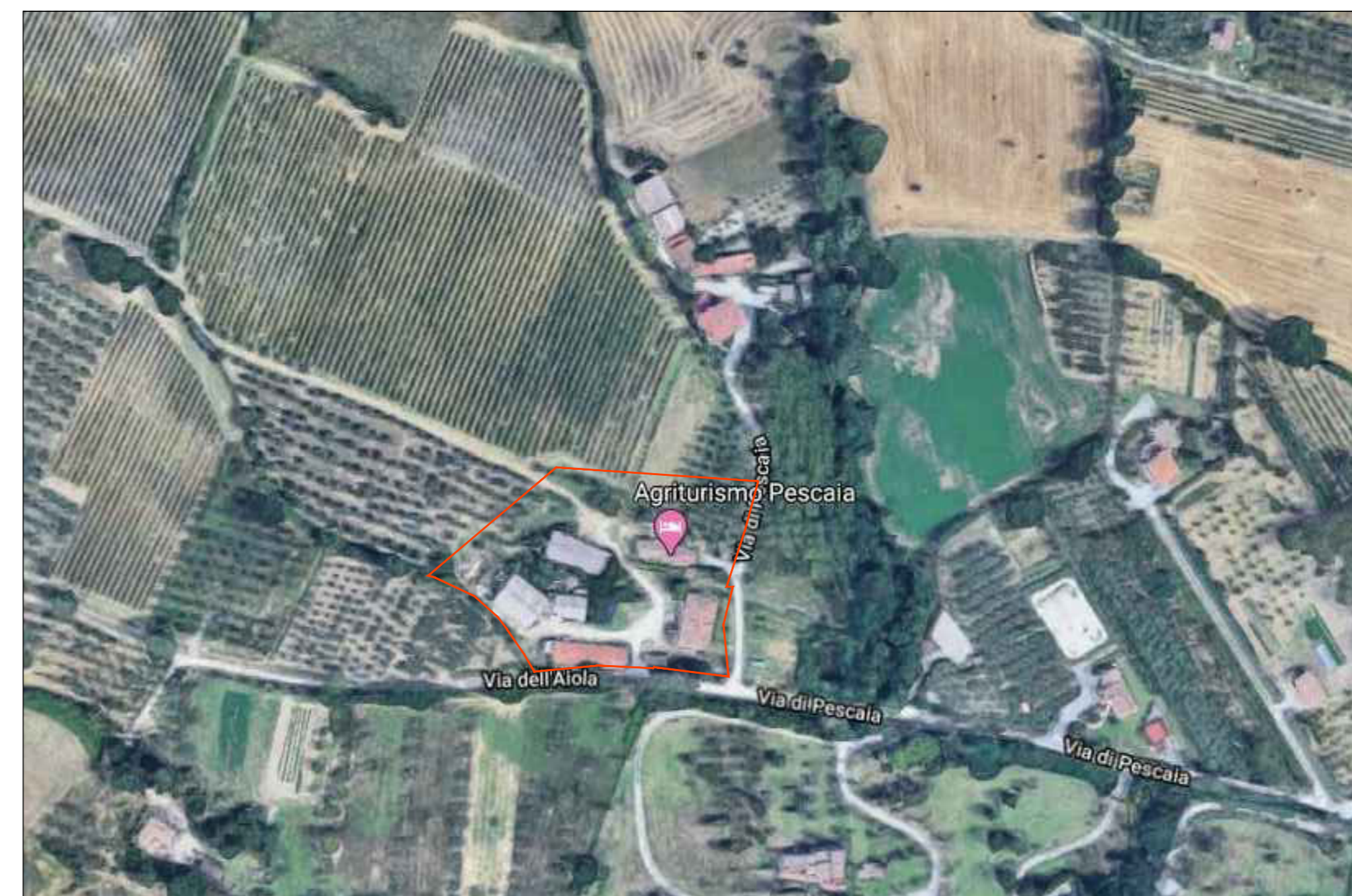
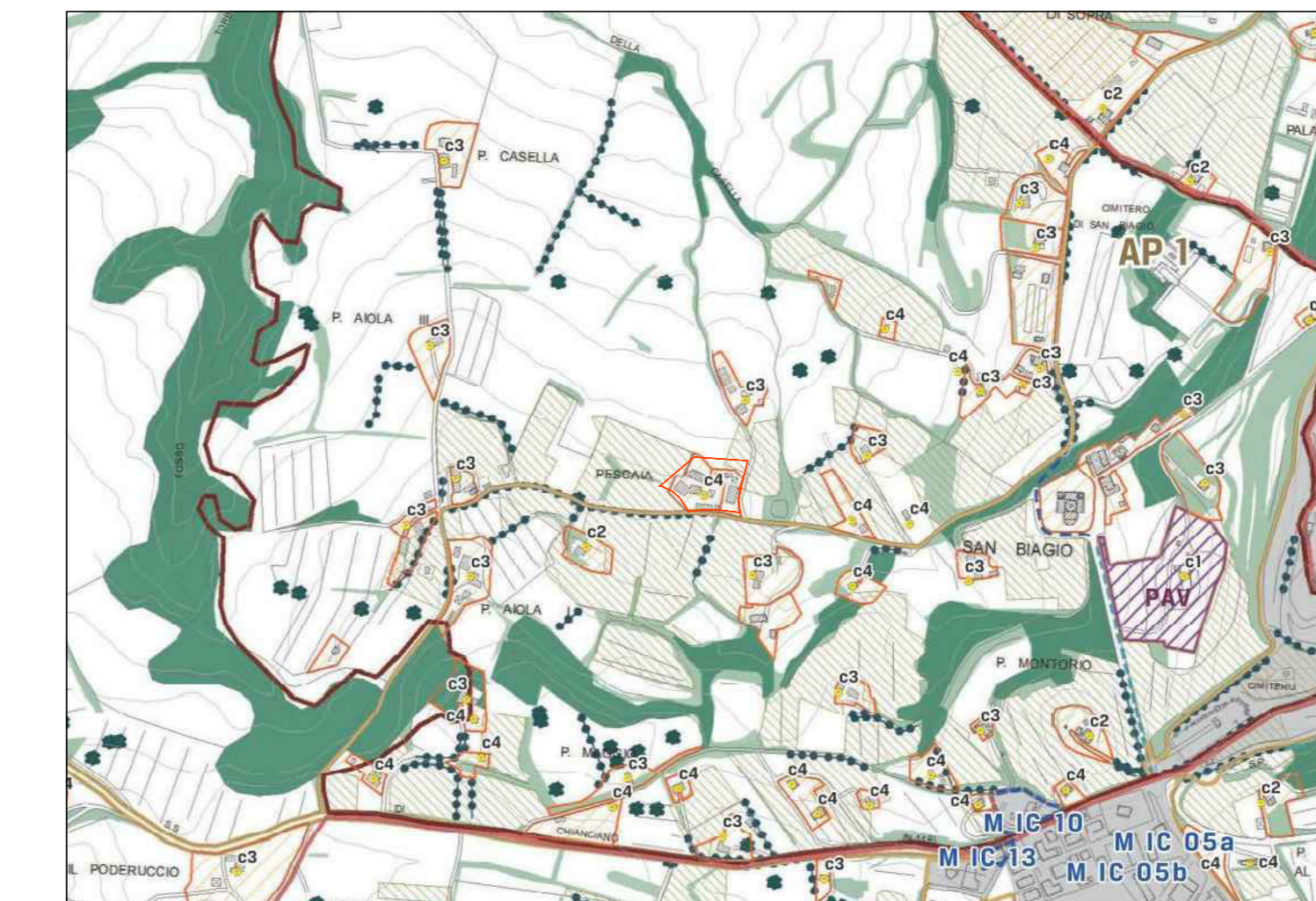

Estratto di P.O. - scala 1:10000