

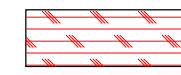







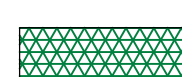

Studio Tecnico Associato
MAGGI

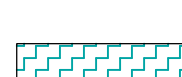
Dott.Ing. MARCO MAGGI Dott.Ing. GIACOMO MAGGI
Via di Gracciano nel Corso, n. 82 53045 Montepulciano (SI)
Tel/Fax 0578/756030 - email: studioassociatomaggi@gmail.com

RICHIEDENTI	AZ. AGR. BONARI FABIO AZ. AGR. PESCAIA DI BONARI SABRINA		
PROGETTO	Piano di Miglioramento agricolo ambientale con valore di Piano attuativo		
COMUNE DI	Montepulciano	Via di Pescaia 6	
TITOLO DISEGNO	Ordinamento colturale attuale		
Tavola	Scale	Data	Il progettista
1	1:2000	Ottobre 2020	
	Disegno n°	Archivio	
	1644	A	
Tavole complesive	Pratica n°	Il proprietario	
9	3380		
	File		
	TAVOLE PMAA.dwg		

LEGENDA:

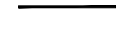
 Vigneto specializzato	 Seminatoivo/frumento duro
 Area pertinenziale manufatti	 Bosco/cespugliato
 Frutteto: Pero, melo, ciliegio, fico, albicocco, susino, nocciolo	 Pascolo tipo Alpeggio
 Oliveto specializzato	 Pascolo magro

-  Proprietà di Roberto Bonari - in pensione
-  Proprietà di Fabio Bonari
-  Porzione attualmente in affitto a Fabio Bonari
-  Porzione attualmente in affitto breve a Sabrina Bonari

N.B. Pratica con porzione di interventi sottoposti a PSR con finanziamento già autorizzato.

Estratto di Mappa - Montepulciano foglio 115 - Torrita di Siena foglio 65

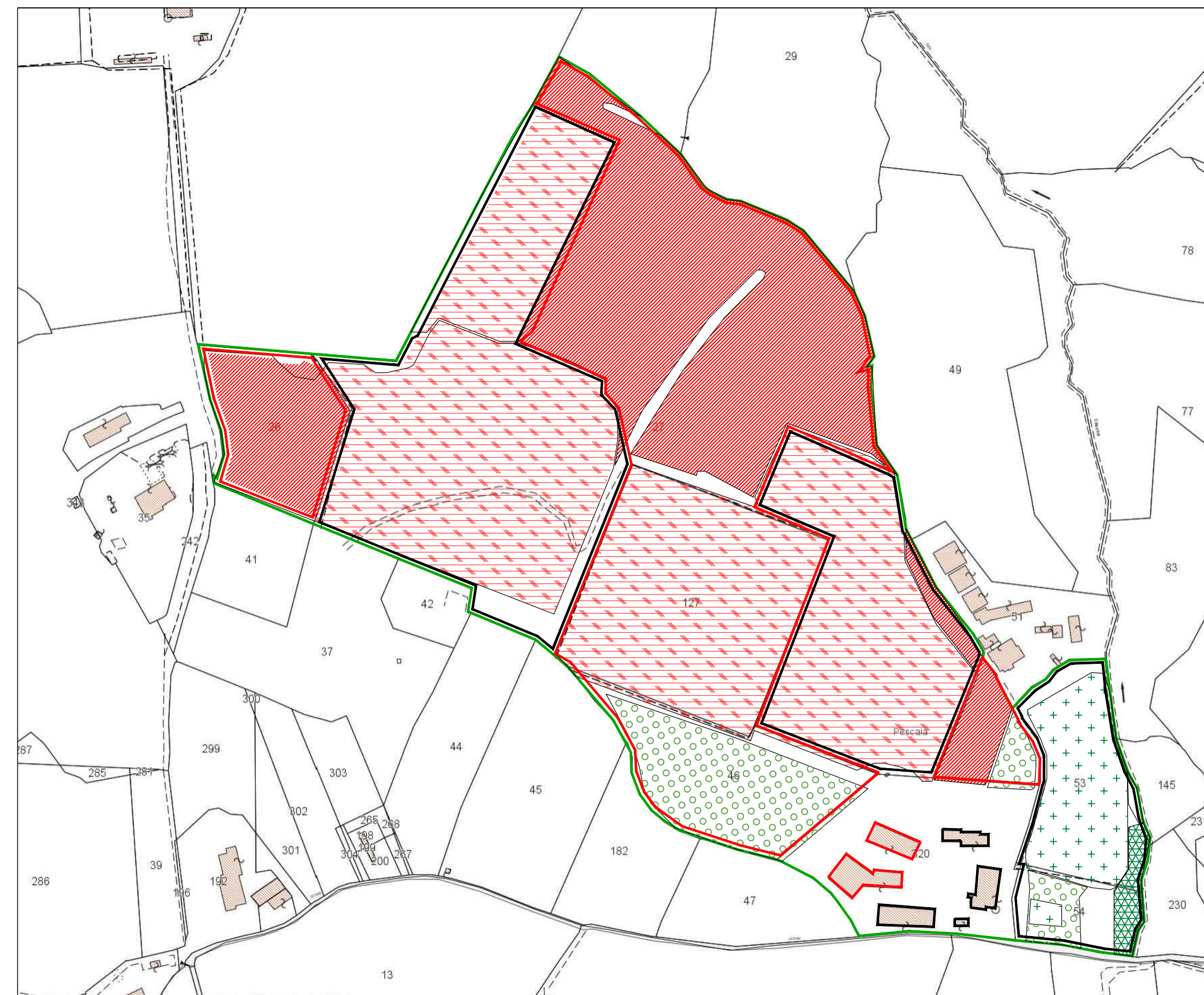

Montepulciano foglio 115

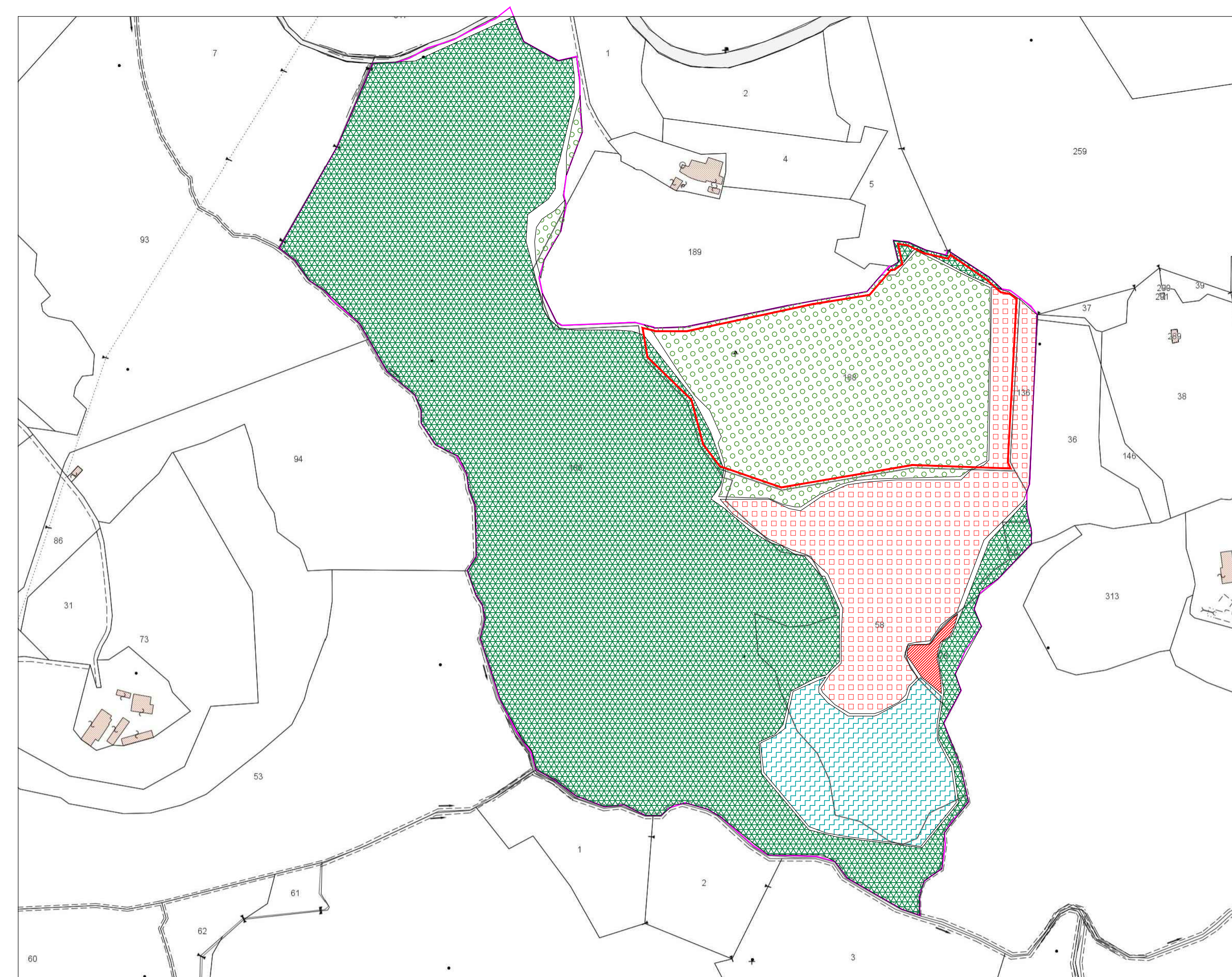

Torrita di Siena foglio 65