

Studio Tecnico Associato
MAGGI

Dott.Ing. MARCO MAGGI Dott.Ing. GIACOMO MAGGI
Via di Gracciano nel Corso, n. 82 53045 Montepulciano (SI)
Tel/Fax 0578/756030 - email: studioassociatomaggi@gmail.com

RICHIEDENTI	AZ. AGR. BONARI FABIO AZ. AGR. PESCAIA DI BONARI SABRINA		
PROGETTO	Piano di Miglioramento agricolo ambientale con valore di Piano attuativo		
COMUNE DI	Montepulciano	Via di Pescaia 6	
TITOLO DISEGNO	Inquadramento catastale, foto aerea, ctr ed estratto di PO		
Tavola	Scale	Data	Il progettista
pa_1	varie	Ottobre 2020	Il proprietario
	Disegno n°	Archivio	
Tavole complesive	2	1644	A
		Pratica n°	3380
		File	TAVOLE PMAA.dwg

Inquadramento catastale, foto aerea, ctr e estratto di PO

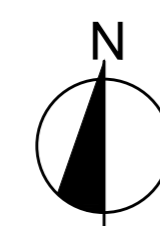

Inquadramento catastale - scala 1:1000



Foto aerea - scala 1:2000



Ctr - scala 1:2000

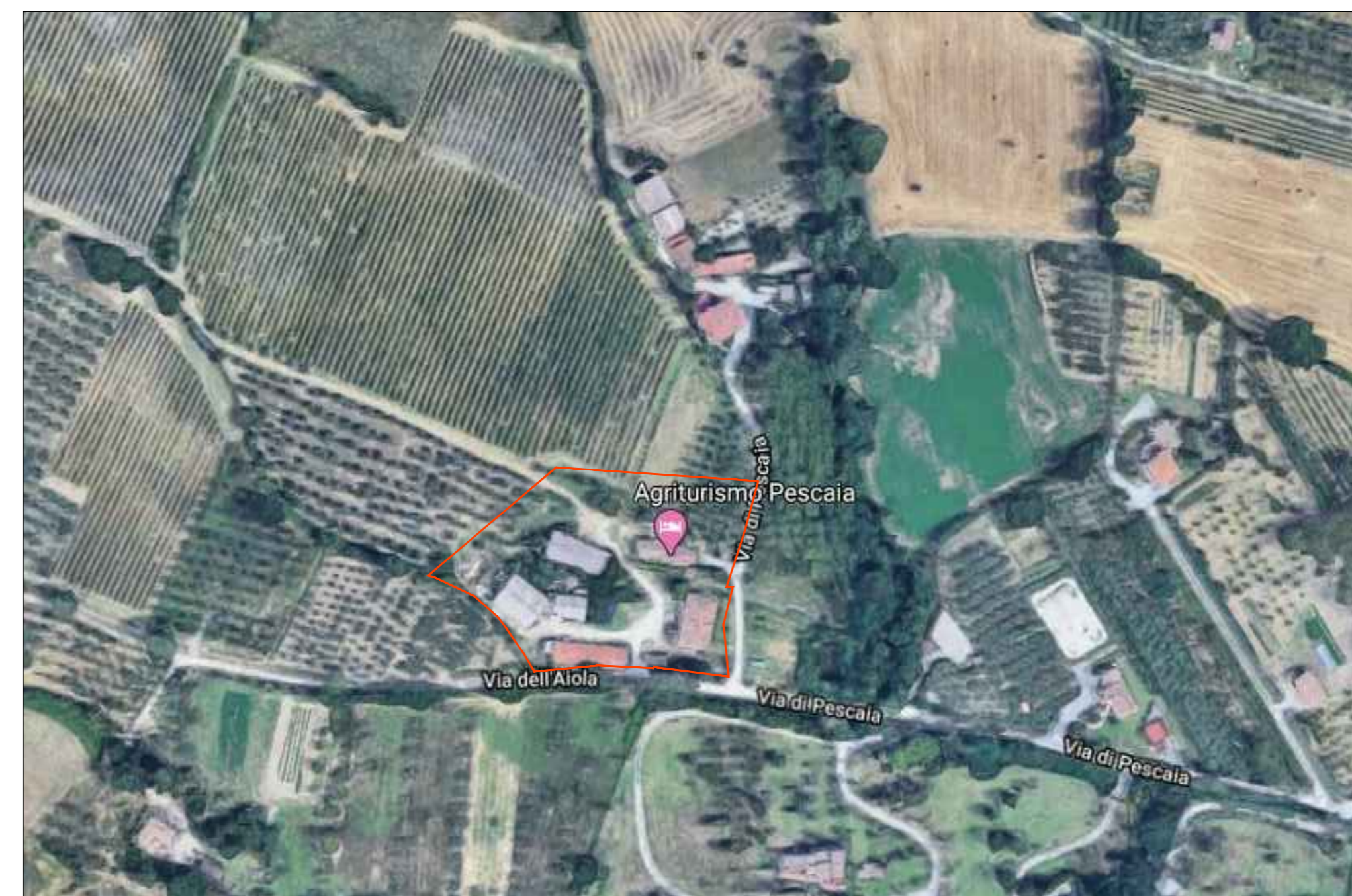
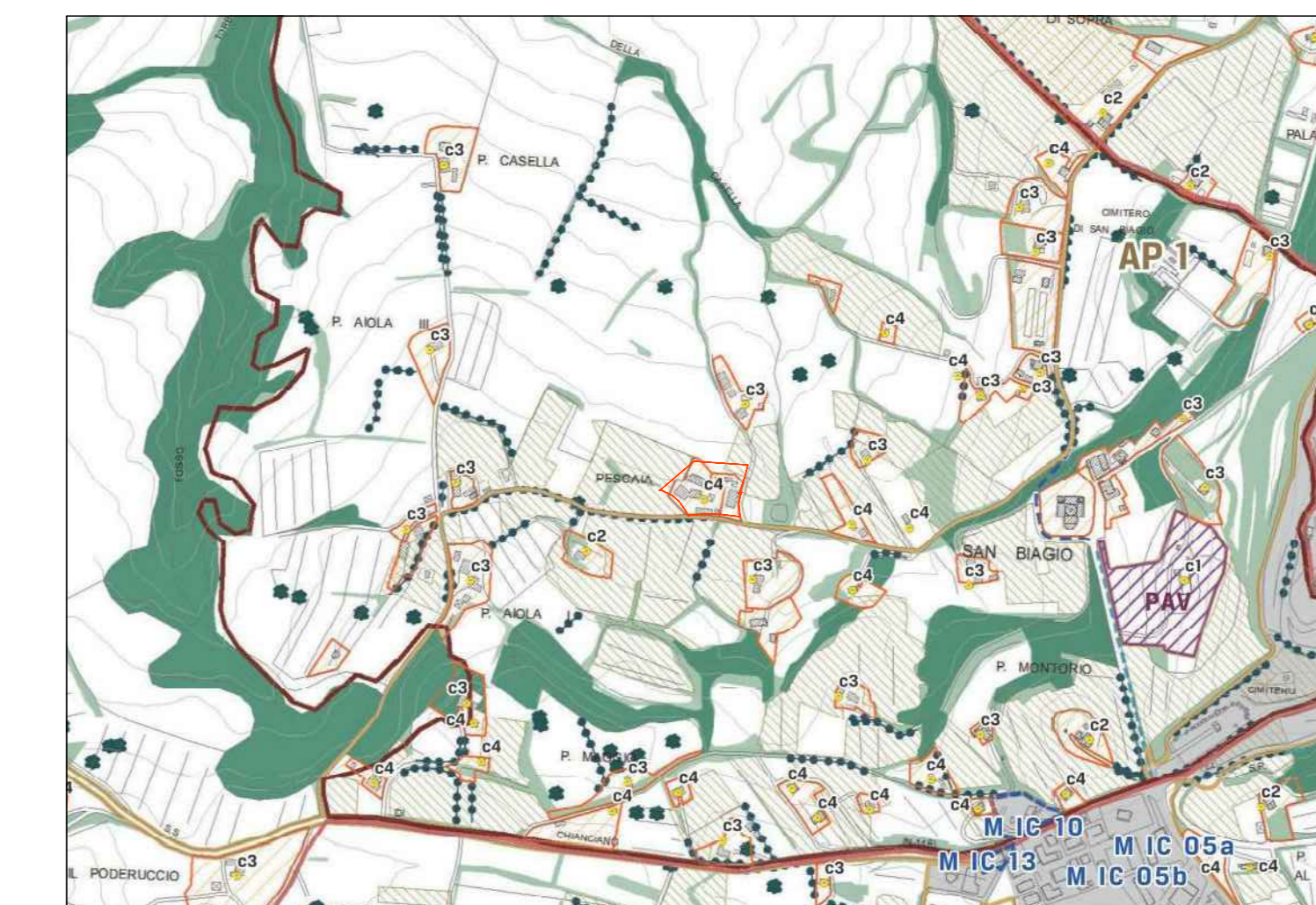

Estratto di P.O. - scala 1:10000