DELLA GIOVAMPAOLA ASSOCIATI
LABORATORIO POLIZIANO DI ARCHITETTURA
ARCH. DORIANO DELLA GIOVAMPAOLA
ARCH. DAVID MARGHERITI
GEOL. LORENZO GENNARI
GEOM. GIANLUCA PALAZZI

VIA PIERO CALAMANDREI 49 INT. 40 - TEL. E FAX 0578756024
53045 - MONTEPULCIANO (SI)

VARIANTE
LOTTIZZAZIONE PRODUTTIVA A_PA_08
VIA DEL SANTO-ACQUAVIVA

COMMITTENTE	PROGETTISTA	TAVOLA
		12-008

DATA	SCALA	TAVOLA N°	TITOLO DELLA TAVOLA
SETTEMBRE 2013	1:100	2	PARTICOLARI PARCHEGGI

REVISIONE	DESCRIZIONE	DATA	DATA ACCORPAMENTO	CONTROLLATO

QUESTO PROGETTO È STATO REALIZZATO NEL RISPETTO DELLE REGOLE DEONTOLOGICHE DELLA PROFESSIONE CONCILIA NON RIGOROSA
PROFESSIONALITÀ, DIGNITÀ E DECORO DELLA PROFESSIONE.
SUL PRESENTE ELABORATO GRAVA IL DIRITTO DI PROPRIETÀ PER CUI È VIETATA LA RIPRODUZIONE ANCHE PARZIALE, COPIARNE IL TESTO, LA DIFFUSIONE SE NON
DIRETTO DIRETTA ALL'ESECUZIONE LECITA PUÒ AVVENIRE SOLO PREVENTIVO E NEI SOLI TERMINI STABILITI DALLA LEGGE.

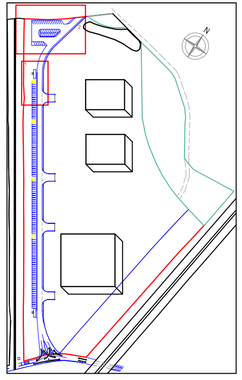

PARTICOLARE 1

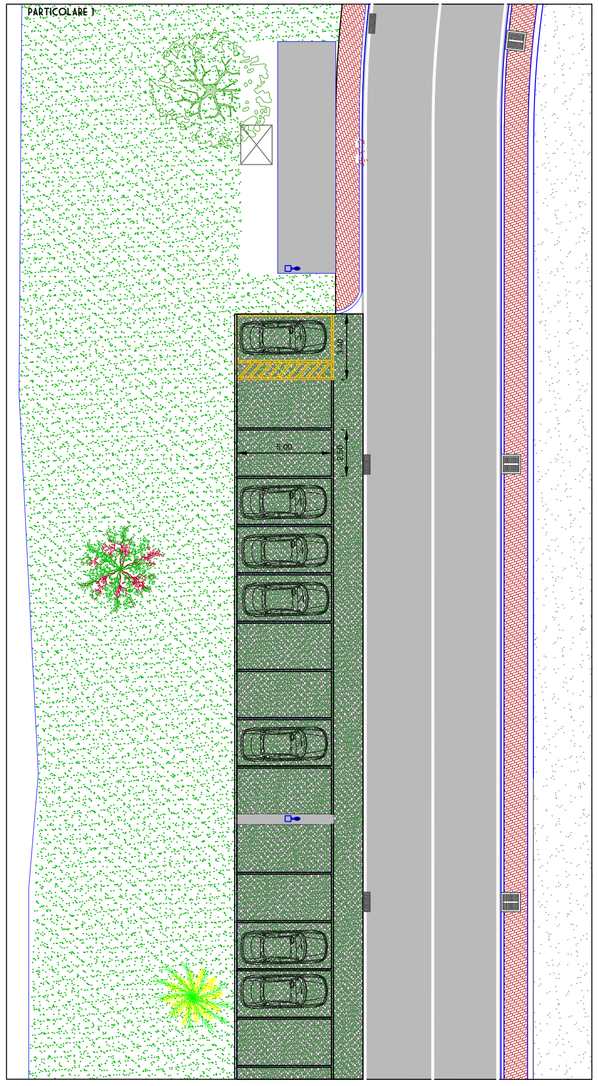
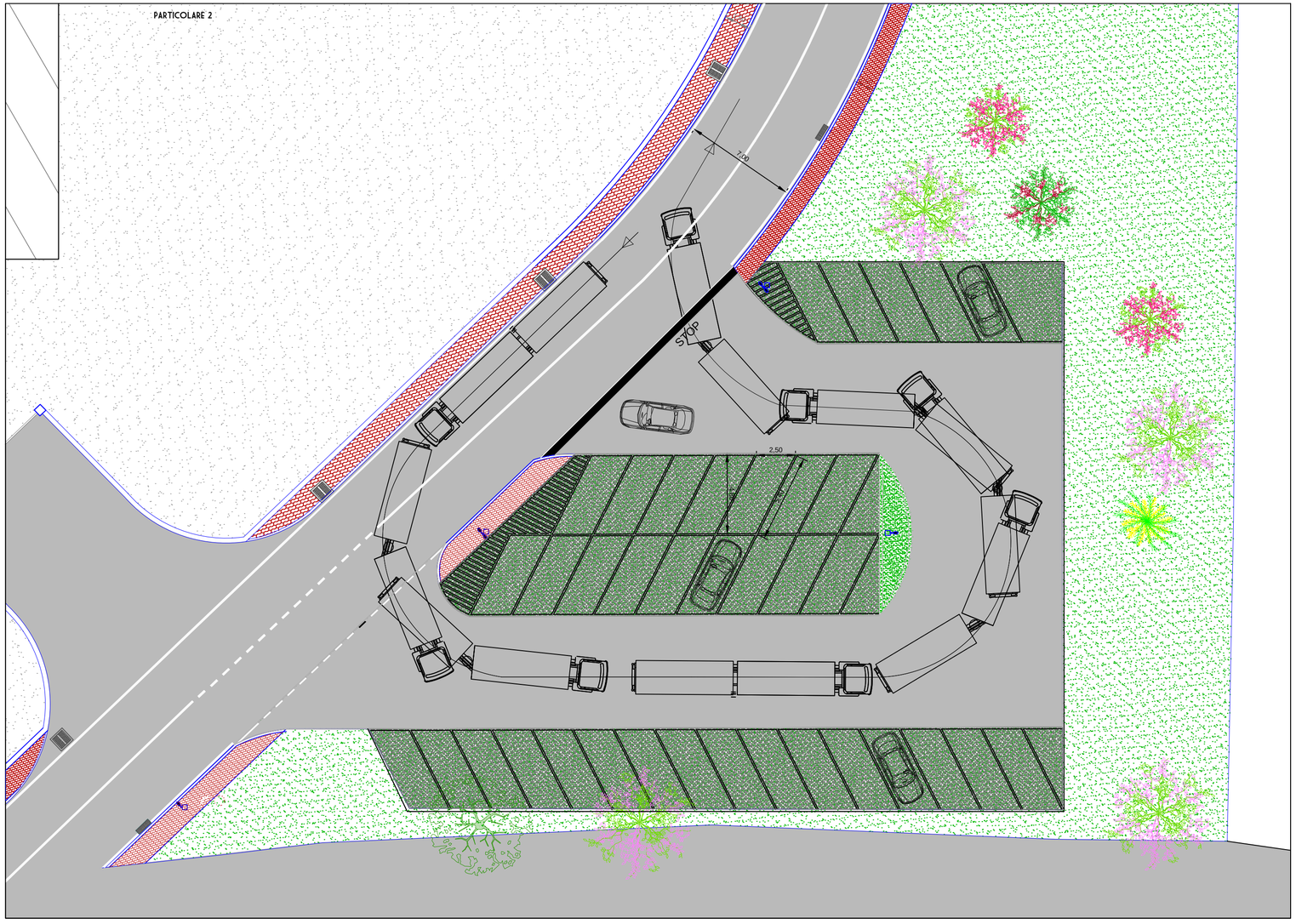
PARTICOLARE 2